

ПОМЕЩЕНИЕ	ПОД	СТЕНИ	ТАВАН
ГАРАЖ	БЕТОНОВА ЗАМАЗКА	ВАРШИРЕНТОВА МАЗИКА	КАЩИРАНА КАМЕННА ВАТА
ПАРКИНГЪТО	БЕТОНОВА ЗАМАЗКА	ВАРШИРЕНТОВА МАЗИКА	КАЩИРАНА КАМЕННА ВАТА
МАНЕВРЕНА ЗОНА	ШАЛВАЙАН БЕТОН	ВАРШИРЕНТОВА МАЗИКА	КАЩИРАНА КАМЕННА ВАТА
СТЪЛБИЩЕ	ГРАНИТОГРЕС	ЛАТЕКС	ЛАТЕКС

- ЗАБЕЛЕЖКА:**
- Всички размери са в см, едничките вертикални колони са в метри;
 - Да се нарисуват само контурите и невидните горично отбелязани размери от чертежа са неважни;
 - Обозначения на вратите и прозорците да се считат от колони до колони;
 - Мерките на вратите и прозорците са зидовски;
 - За инсталациите (ОВК, ЕЛ) да се следват съответните проекции;
 - За всички колони, щедри и други носещи конструктивни елементи да се следва проекта по част конструктивна;
 - При изпълнение на постои, колонади, облицовки и настолни да се следват изискванията на фирмата производител;
 - При неясноти по време на изпълнението да се извършват промените по съответния чертеж.

- ЛЕГЕНДА НА ОЗНАЧЕНИЯТА**
- СПЕЦИФИКАЦИОННО ОЗНАЧЕНИЕ НА ВРАТА КЪДЕТО:
 XXX - ШИРИНА НА ИЗДЕЛИЕТО
 YYY - ВИСОЧИНА НА ИЗДЕЛИЕТО
 XXXY - ПОДЪРЖНОСТЪРНОСТ НА ИЗДЕЛИЕТО СЪГЛАСНО ПРОЕКТ ПО ЧАСТ ПОЖАРНА БЕЗОПАСНОСТ
- СПЕЦИФИКАЦИОННО ОЗНАЧЕНИЕ НА ПРОЗОРЦЕ ИЛИ ДРУГО ПОДЪРЖНО ИЗДЕЛИЕ КЪДЕТО:
 XXX - ШИРИНА НА ИЗДЕЛИЕТО
 YYY - ВИСОЧИНА НА ИЗДЕЛИЕТО
 ZZZ - ПОДЪРЖНОСТЪРНОСТ НА ПРОЗОРЦЕ ИЛИ ДРУГО ПОДЪРЖНО ИЗДЕЛИЕ
 WVV - ТИП ПРОЗОРЦЕ
 WVVZ - КОДЕС ПРОЗОРЦЕ
- СПЕЦИФИКАЦИОННО ОЗНАЧЕНИЕ НА ПОМЕЩЕНИЕТО КЪДЕТО:
 XXX - КОДЕС НА ПОМЕЩЕНИЕТО НА СЪОТВЕТНО ИМВО
 XXXX - НАИМЕНОВАНИЕ НА ПОМЕЩЕНИЕТО
 YYY - КОДЕС НА ПОДЪРЖНОСТЪРНОСТ
- ±0.00 - ОРИЕНТИРОВАНО В ПЛАН НА ОТНОСИТЕЛНА КОТА ПОКАЗАНА В МЕТРИ
- XX - АРХИТЕКТУРЕН РАЗМЕР УКАЗАН В САНТИМЕТРИ
- КОНСТРУТИВЕН СТОМОНОСТОВ ЕЛЕМЕНТ, СПОРЕД ПРОЕКТА ПО ЧАСТ КОНСТРУКЦИИ
- ТЪКМЕНА ЗИДАРИЯ
- СТЕНА СЪС ЗЕРКОВАЛИЦИЯ

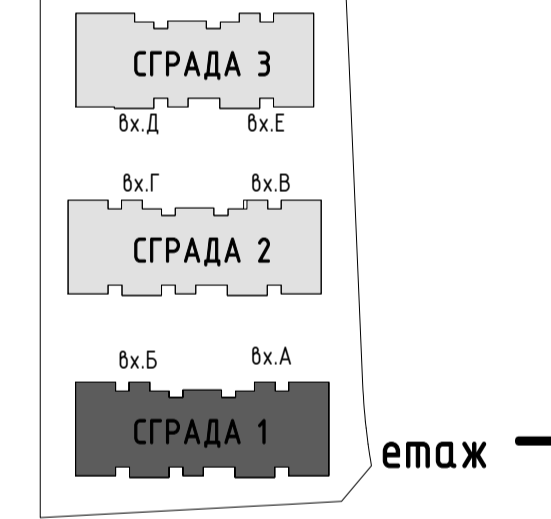

ОБЕКТ / ПРОЕКТ НАМЕ:
ТРИ БРОЯ МНОГОФАМИЛНИ ЖИЛИЩНИ СГРАДИ С ПОДЗЕМНИ ГАРАЖИ
 ПОДПРОЕКТ / ПРОЕКТ НАМЕ:
СГРАДА 1
 МОДИФИКАЦИОННО ИЗМЕНЕНИЕ

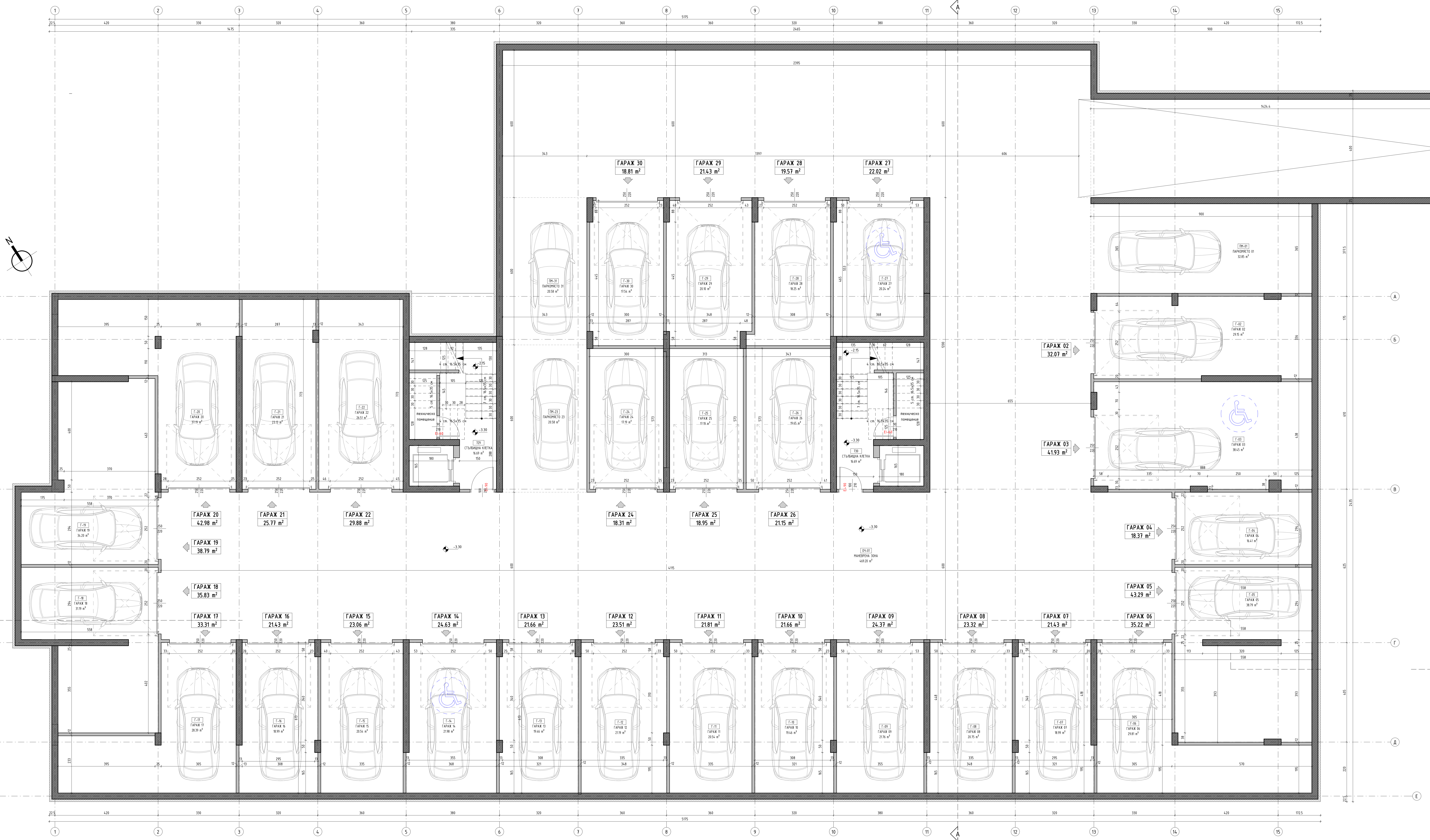

РАЗПРЕДЕЛЕНИЕ СУТЕРЕН КОТА -3,30 М 1 : 50

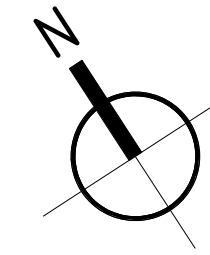

ПМ-Т32-13.40 м²

ПМ-Т31-13.40 м²

ПМ-Т30-13.40 м²

ПМ-Т29-13.40 м²

ПМ-Т28-11.21 м²

ПМ-Т41-15.87 м²

ДВОР An.05
51.82 м²

ДВОР An.06
93.05 м²

ДВОР An.01
55.31 м²

ДВОР An.01
98.46 м²

ДВОР An.02
45.98 м²

ПМ-Т8-12.98 м²

ПМ-Т7-13.29 м²

ПМ-Т6-13.70 м²

ПМ-Т5-14.23 м²

ПМ-Т4-14.89 м²

ПМ-Т3-15.67 м²

ПМ-Т2-16.83 м²

ПМ-Т1-16.21 м²



ДВОР An.04
87.04 м²

ДВОР An.03
53.29 м²

ДВОР An.02
52.13 м²

ДВОР An.01
52.66 м²

ДВОР An.05
46.76 м²

ДВОР An.04
43.05 м²

ДВОР An.03
63.56 м²

№	ПОМЕЩЕНИЕ	ПЛОЩ	ПОД	СТЕНИ	ТАВАН
СТРАДА 1					
ВХОД А					
АПАРТАМЕНТ 1					
01-01	АНТРЕ	4.2 м ²	гранитоазресни плочи	интериорна боя	интериорна боя
01-02	ДНЕВНА, ТРАПЕЗАРИЯ, КУХИЯ	23.4 м ²	ламиниран паркет	интериорна боя	интериорна боя
01-03	СПАЛНЯ	10.7 м ²	ламиниран паркет	интериорна боя	интериорна боя
01-04	БАНЯ с ТОВАЛЕТНА	3.7 м ²	гранитоазресни плочи	гранитоазресни плочи	ламелен окчен
01-05	СКЛАД	0.7 м ²	гранитоазресни плочи	интериорна боя	интериорна боя
АПАРТАМЕНТ 2					
02-01	АНТРЕ	5.1 м ²	гранитоазресни плочи	интериорна боя	интериорна боя
02-02	СКЛАД	1.9 м ²	гранитоазресни плочи	интериорна боя	интериорна боя
02-03	БАНЯ с ТОВАЛЕТНА	3.3 м ²	гранитоазресни плочи	гранитоазресни плочи	ламелен окчен
02-04	СПАЛНЯ	12.1 м ²	ламиниран паркет	интериорна боя	интериорна боя
02-05	СПАЛНЯ	12.2 м ²	ламиниран паркет	интериорна боя	интериорна боя
02-06	ДНЕВНА, ТРАПЕЗАРИЯ, КУХИЯ	17.5 м ²	ламиниран паркет	интериорна боя	интериорна боя

№	ПОМЕЩЕНИЕ	ПЛОЩ	ПОД	СТЕНИ	ТАВАН
АПАРТАМЕНТ 3					
03-01	АНТРЕ	6.2 м ²	гранитоазресни плочи	интериорна боя	интериорна боя
03-02	ДНЕВНА, ТРАПЕЗАРИЯ, КУХИЯ	22.4 м ²	ламиниран паркет	интериорна боя	интериорна боя
03-03	СПАЛНЯ	12.6 м ²	ламиниран паркет	интериорна боя	интериорна боя
03-04	СКЛАД	2.0 м ²	гранитоазресни плочи	интериорна боя	интериорна боя
03-05	БАНЯ с ТОВАЛЕТНА	3.7 м ²	гранитоазресни плочи	гранитоазресни плочи	ламелен окчен
АПАРТАМЕНТ 4					
04-01	АНТРЕ	4.4 м ²	гранитоазресни плочи	интериорна боя	интериорна боя
04-02	СКЛАД	0.7 м ²	гранитоазресни плочи	интериорна боя	интериорна боя
04-03	БАНЯ с ТОВАЛЕТНА	3.1 м ²	гранитоазресни плочи	гранитоазресни плочи	ламелен окчен
04-04	СПАЛНЯ	12.1 м ²	ламиниран паркет	интериорна боя	интериорна боя
04-05	ДНЕВНА, ТРАПЕЗАРИЯ, КУХИЯ	25.0 м ²	ламиниран паркет	интериорна боя	интериорна боя
АПАРТАМЕНТ 5					
05-01	АНТРЕ	4.4 м ²	гранитоазресни плочи	интериорна боя	интериорна боя

№	ПОМЕЩЕНИЕ	ПЛОЩ	ПОД	СТЕНИ	ТАВАН
ВХОД Б					
АПАРТАМЕНТ 1					
01-01	АНТРЕ	6.7 м ²	гранитоазресни плочи	интериорна боя	интериорна боя
01-02	АНТРЕ	4.1 м ²	гранитоазресни плочи	интериорна боя	интериорна боя
01-03	СКЛАД	1.2 м ²	гранитоазресни плочи	интериорна боя	ламелен окчен
01-04	СПАЛНЯ	13.7 м ²	ламиниран паркет	интериорна боя	интериорна боя
01-05	БАНЯ с ТОВАЛЕТНА	16.2 м ²	ламиниран паркет	интериорна боя	интериорна боя
01-06	БАНЯ с ТОВАЛЕТНА	4.0 м ²	гранитоазресни плочи	гранитоазресни плочи	ламелен окчен
01-07	ДРЕШНИК	9.7 м ²	ламиниран паркет	интериорна боя	интериорна боя
01-08	БАНЯ с ТОВАЛЕТНА	4.5 м ²	гранитоазресни плочи	гранитоазресни плочи	ламелен окчен
01-09	СПАЛНЯ	11.8 м ²	ламиниран паркет	интериорна боя	интериорна боя
01-10	ДНЕВНА, ТРАПЕЗАРИЯ, КУХИЯ	28.7 м ²	ламиниран паркет	интериорна боя	интериорна боя

№	ПОМЕЩЕНИЕ	ПЛОЩ	ПОД	СТЕНИ	ТАВАН
АПАРТАМЕНТ 2					
02-01	АНТРЕ	4.4 м ²	гранитоазресни плочи	интериорна боя	интериорна боя
02-02	АНТРЕ	0.7 м ²	гранитоазресни плочи	интериорна боя	интериорна боя
02-03	БАНЯ с ТОВАЛЕТНА	3.8 м ²	гранитоазресни плочи	гранитоазресни плочи	ламелен окчен
02-04	СПАЛНЯ	12.1 м ²	ламиниран паркет	интериорна боя	интериорна боя
02-05	ДНЕВНА, ТРАПЕЗАРИЯ, КУХИЯ	26.5 м ²	ламиниран паркет	интериорна боя	интериорна боя
АПАРТАМЕНТ 3					
03-01	АНТРЕ	4.4 м ²	гранитоазресни плочи	интериорна боя	интериорна боя
03-02	ДНЕВНА, ТРАПЕЗАРИЯ, КУХИЯ	25.1 м ²	ламиниран паркет	интериорна боя	интериорна боя
03-03	СПАЛНЯ	12.1 м ²	ламиниран паркет	интериорна боя	интериорна боя
03-04	БАНЯ с ТОВАЛЕТНА	3.7 м ²	гранитоазресни плочи	гранитоазресни плочи	ламелен окчен
03-05	СКЛАД	0.7 м ²	гранитоазресни плочи	интериорна боя	интериорна боя
АПАРТАМЕНТ 4					
04-01	АНТРЕ	6.2 м ²	гранитоазресни плочи	интериорна боя	интериорна боя
04-02	СКЛАД	2.1 м ²	гранитоазресни плочи	интериорна боя	интериорна боя
04-03	СПАЛНЯ	10.7 м ²	ламиниран паркет	интериорна боя	интериорна боя
04-04	БАНЯ с ТОВАЛЕТНА	3.6 м ²	гранитоазресни плочи	гранитоазресни плочи	ламелен окчен

№	ПОМЕЩЕНИЕ	ПЛОЩ	ПОД	СТЕНИ	ТАВАН
АПАРТАМЕНТ 5					
05-01	АНТРЕ	5.5 м ²	гранитоазресни плочи	интериорна боя	интериорна боя
05-02	ДНЕВНА, ТРАПЕЗАРИЯ, КУХИЯ	17.6 м ²	ламиниран паркет	интериорна боя	интериорна боя
05-03	СПАЛНЯ	12.4 м ²	ламиниран паркет	интериорна боя	интериорна боя
05-04	СПАЛНЯ	12.0 м ²	ламиниран паркет	интериорна боя	интериорна боя
05-05	БАНЯ с ТОВАЛЕТНА	3.3 м ²	гранитоазресни плочи	гранитоазресни плочи	ламелен окчен
05-06	СКЛАД	1.5 м ²	гранитоазресни плочи	интериорна боя	интериорна боя
АПАРТАМЕНТ 6					
06-01	АНТРЕ	4.2 м ²	гранитоазресни плочи	интериорна боя	интериорна боя
06-02	СКЛАД	0.7 м ²	гранитоазресни плочи	интериорна боя	интериорна боя
06-03	БАНЯ с ТОВАЛЕТНА	3.7 м ²	гранитоазресни плочи	гранитоазресни плочи	ламелен окчен
06-04	СПАЛНЯ	10.7 м ²	ламиниран паркет	интериорна боя	интериорна боя
06-05	ДНЕВНА, ТРАПЕЗАРИЯ, КУХИЯ	23.4 м ²	ламиниран паркет	интериорна боя	интериорна боя

ЛЕГЕНДА НА ОЗНАЧИТЕЛА

- XXX - СПЕЦИФИКАЦИОННО ОЗНАЧЕНИЕ НА ВРАТА КЪДЕТО
- XXX - ШИРИНА НА ИЗДЕЛИЕТО
- YYY - ВИСОЧИНА НА ИЗДЕЛИЕТО
- ЕЕЕЕ - ПОКАЗАТЕЛНОСТ НА ИЗДЕЛИЕТО СЪГЛАНО ПРОЕКТА ПО ЧАСТ ПОЖАРНА БЕЗОПАСНОСТ
- XXX - СПЕЦИФИКАЦИОННО ОЗНАЧЕНИЕ НА ПРОЗОРЦИ ИЛИ ДРУГО ПОДОБНО ИЗДЕЛИЕ КЪДЕТО
- XXX - ШИРИНА НА ИЗДЕЛИЕТО
- YYY - ВИСОЧИНА НА ПОДПРОЗОРЦИЕН ПАРАЛЕЛЕН ОТ КОТО ГОТОВИ МЕТРИ
- WB - ТИП ПРОЗОРЦИ
- W59 - НОМЕР ПРОЗОРЦИ

- - СПЕЦИФИКАЦИОННО ОЗНАЧЕНИЕ НА ПОМЕЩЕНИЕТО КЪДЕТО
- № - НОМЕР НА ПОМЕЩЕНИЕТО НА СЪВЪЕТНОТО НИВО
- YYY - НАМЕНОВАНИЕ НА ПОМЕЩЕНИЕТО
- YYY - ПЛОЩ КВАДРАТНИ МЕТРИ
- - СИМВОЛНО ОЗНАЧЕНИЕ В ПЛАН НА ОТКРИТЕЛНА КОТА ПОКАЗВАНА В МЕТРИ
- XX - АРХИТЕКТУРЕН РАЗМЕР ИКАЗАН В САНТИМЕТРИ
- - КОНСТРУКТИВЕН СТЪМНОБЕТОНЕН ЕЛЕМЕНТ, СПОРЕД ПРОЕКТА ПО ЧАСТ КОНСТРУКЦИИ
- - ТЪМНА СИВАРИЯ
- - СТЕНА СЪС ЗВУКОИЗОЛАЦИЯ

- ЗАБЕЛЕЖКА:**
- Всички размери са в см, етажните вертикални нива са в метри;
 - Да се четат само контролираните и надписите. Графично отпечетани размери от чертежа са невалидни;
 - Всички размери на вратите и прозорците да се считат от външния профил;
 - Марките на вратите и прозорците са изборски;
 - За инсталации (ОВ, В, ЕЛ) да се следват съответните нормативи;
 - За всички колони, стълбове и други носещи конструктивни елементи да се следва проекта по част конструктивни;
 - При изготвянето на нележи, спецификации, обяснения и ниски да се спазват изискванията на фирмата производител;
 - При неясноти по време на изпълнението да се търсят проясненията по съответния час.

- ОБЪКТ / ПРОЕКТ НАМЕ:**
ТРИ БРОЯ МНОГОФАМИЛНИ ЖИЛИЩНИ СГРАДИ С ПОДЗЕМНИ ГАРАЖИ
- ПОДОбЕКТ / ПРОЕКТ НАМЕ:**
СТРАДА 1

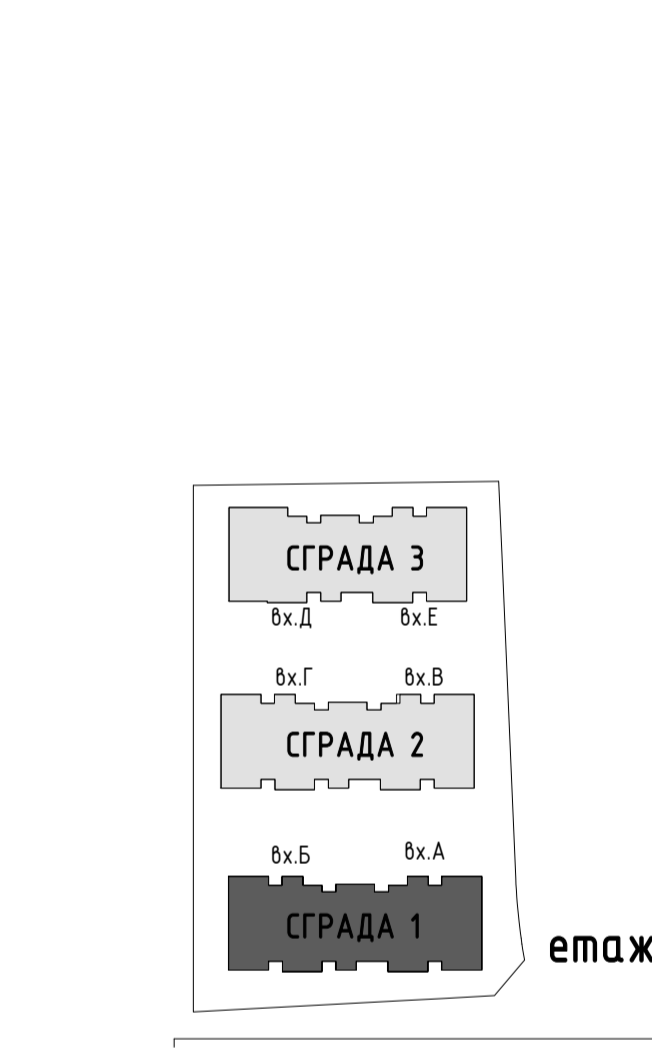
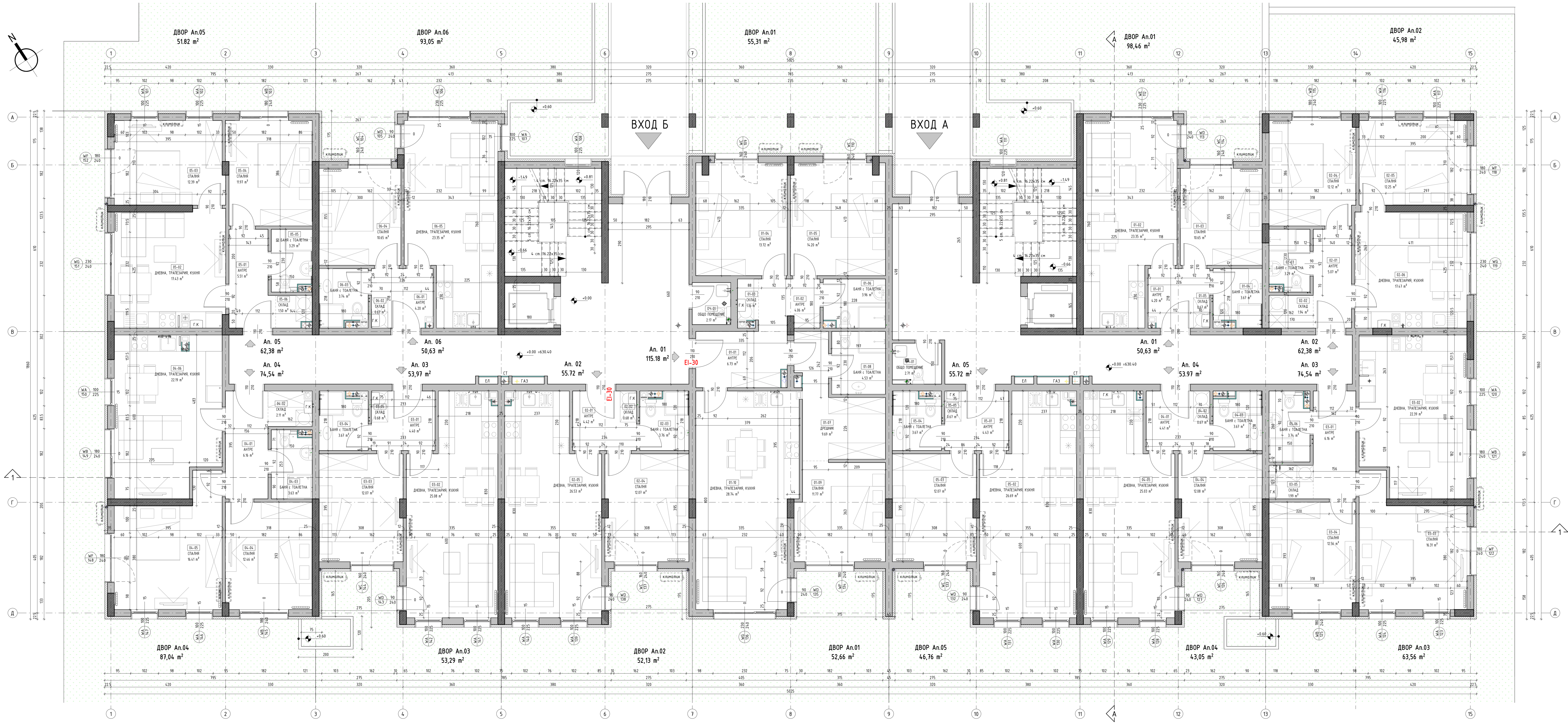

№	ПОМЕЩЕНИЕ	ПЛОЩ	ПОД	СТЕНИ	ТАВАН
СГРАДА 1					
ВХОД А					
АПАРТАМЕНТ 14					
14-01	АНТРЕ	4.2 м ²	гранитоазерни плочи	интериорна боя	интериорна боя
14-02	ДНЕВНА, ТРАПЕЗАРИЯ	23.4 м ²	гранитоазерни плочи	интериорна боя	интериорна боя
14-03	СПАЛНЯ	10.7 м ²	ламиниран паркет	гранитоазерни плочи	интериорна боя
14-04	ЛОДЖИЯ	3.9 м ²	гранитоазерни плочи	гранитоазерни плочи	лампелен окъчен
14-05	БАНИ с ТОАЛЕТНА	3.7 м ²	гранитоазерни плочи	интериорна боя	интериорна боя
14-06	СКЛАД	0.7 м ²	гранитоазерни плочи	интериорна боя	интериорна боя
АПАРТАМЕНТ 15					
15-01	АНТРЕ	5.7 м ²	гранитоазерни плочи	интериорна боя	интериорна боя
15-02	СКЛАД	10 м ²	гранитоазерни плочи	интериорна боя	интериорна боя
15-03	БАНИ с ТОАЛЕТНА	3.4 м ²	гранитоазерни плочи	гранитоазерни плочи	лампелен окъчен
15-04	БАНИ с ТОАЛЕТНА	3.3 м ²	гранитоазерни плочи	гранитоазерни плочи	лампелен окъчен
15-05	СПАЛНЯ	13.8 м ²	ламиниран паркет	гранитоазерни плочи	интериорна боя
15-06	СПАЛНЯ	12.2 м ²	ламиниран паркет	гранитоазерни плочи	интериорна боя
15-07	ЛОДЖИЯ	4.6 м ²	гранитоазерни плочи	фасадна мазика	фасадна мазика
15-08	ДНЕВНА, ТРАПЕЗАРИЯ	23.3 м ²	гранитоазерни плочи	интериорна боя	интериорна боя

№	ПОМЕЩЕНИЕ	ПЛОЩ	ПОД	СТЕНИ	ТАВАН
АПАРТАМЕНТ 16					
16-01	АНТРЕ	6.4 м ²	гранитоазерни плочи	интериорна боя	интериорна боя
16-02	ДНЕВНА, ТРАПЕЗАРИЯ, КУХИЯ	28.6 м ²	гранитоазерни плочи	интериорна боя	интериорна боя
16-03	СПАЛНЯ	15.5 м ²	ламиниран паркет	гранитоазерни плочи	интериорна боя
16-04	ЛОДЖИЯ	5.6 м ²	гранитоазерни плочи	фасадна мазика	фасадна мазика
16-05	СПАЛНЯ	13.8 м ²	ламиниран паркет	гранитоазерни плочи	интериорна боя
16-06	СКЛАД	0.7 м ²	гранитоазерни плочи	интериорна боя	интериорна боя
16-07	СПАЛНЯ	13.0 м ²	ламиниран паркет	гранитоазерни плочи	интериорна боя
16-08	ЛОДЖИЯ	4.0 м ²	гранитоазерни плочи	фасадна мазика	фасадна мазика
16-09	БАНИ с ТОАЛЕТНА	4.3 м ²	гранитоазерни плочи	гранитоазерни плочи	лампелен окъчен
16-10	БАНИ с ТОАЛЕТНА	3.2 м ²	гранитоазерни плочи	гранитоазерни плочи	лампелен окъчен
АПАРТАМЕНТ 17					
17-01	АНТРЕ	4.1 м ²	гранитоазерни плочи	интериорна боя	интериорна боя
17-02	БАНИ с ТОАЛЕТНА	3.3 м ²	гранитоазерни плочи	гранитоазерни плочи	лампелен окъчен
17-03	ДНЕВНА, ТРАПЕЗАРИЯ	20.1 м ²	гранитоазерни плочи	интериорна боя	интериорна боя
АПАРТАМЕНТ 18					
18-01	АНТРЕ	4.4 м ²	гранитоазерни плочи	интериорна боя	интериорна боя
18-02	ДНЕВНА, ТРАПЕЗАРИЯ	26.7 м ²	гранитоазерни плочи	интериорна боя	интериорна боя

№	ПОМЕЩЕНИЕ	ПЛОЩ	ПОД	СТЕНИ	ТАВАН
АПАРТАМЕНТ 19					
19-01	АНТРЕ	4.2 м ²	гранитоазерни плочи	интериорна боя	интериорна боя
19-02	СКЛАД	0.8 м ²	гранитоазерни плочи	интериорна боя	интериорна боя
19-03	СПАЛНЯ	3.8 м ²	гранитоазерни плочи	гранитоазерни плочи	лампелен окъчен
19-04	СПАЛНЯ	10.7 м ²	ламиниран паркет	гранитоазерни плочи	интериорна боя
19-05	ДНЕВНА, ТРАПЕЗАРИЯ	23.6 м ²	гранитоазерни плочи	интериорна боя	интериорна боя
АПАРТАМЕНТ 20					
20-01	АНТРЕ	4.2 м ²	гранитоазерни плочи	интериорна боя	интериорна боя
20-02	СКЛАД	0.7 м ²	гранитоазерни плочи	интериорна боя	интериорна боя
20-03	СПАЛНЯ	3.8 м ²	гранитоазерни плочи	гранитоазерни плочи	лампелен окъчен
20-04	СПАЛНЯ	10.7 м ²	ламиниран паркет	гранитоазерни плочи	интериорна боя
20-05	ДНЕВНА, ТРАПЕЗАРИЯ	23.6 м ²	гранитоазерни плочи	интериорна боя	интериорна боя
20-06	ЛОДЖИЯ	3.9 м ²	гранитоазерни плочи	фасадна мазика	фасадна мазика
ВХОД Б					
АПАРТАМЕНТ 14					
14-01	АНТРЕ	4.2 м ²	гранитоазерни плочи	интериорна боя	интериорна боя

№	ПОМЕЩЕНИЕ	ПЛОЩ	ПОД	СТЕНИ	ТАВАН
АПАРТАМЕНТ 15					
15-01	АНТРЕ	5.1 м ²	гранитоазерни плочи	интериорна боя	интериорна боя
15-02	СКЛАД	10 м ²	гранитоазерни плочи	интериорна боя	интериорна боя
15-03	БАНИ с ТОАЛЕТНА	3.3 м ²	гранитоазерни плочи	гранитоазерни плочи	лампелен окъчен
15-04	БАНИ с ТОАЛЕТНА	3.0 м ²	гранитоазерни плочи	гранитоазерни плочи	лампелен окъчен
15-05	СПАЛНЯ	15.9 м ²	ламиниран паркет	гранитоазерни плочи	интериорна боя
15-06	СПАЛНЯ	15.0 м ²	ламиниран паркет	гранитоазерни плочи	интериорна боя
15-07	ДНЕВНА, ТРАПЕЗАРИЯ, КУХИЯ	23.3 м ²	гранитоазерни плочи	интериорна боя	интериорна боя
15-08	ЛОДЖИЯ	5.6 м ²	гранитоазерни плочи	фасадна мазика	фасадна мазика
АПАРТАМЕНТ 16					
16-01	АНТРЕ	4.4 м ²	гранитоазерни плочи	интериорна боя	интериорна боя
16-02	СКЛАД	0.7 м ²	гранитоазерни плочи	интериорна боя	интериорна боя
16-03	БАНИ с ТОАЛЕТНА	3.8 м ²	гранитоазерни плочи	гранитоазерни плочи	лампелен окъчен
16-04	СПАЛНЯ	12.1 м ²	ламиниран паркет	гранитоазерни плочи	интериорна боя
16-05	ДНЕВНА, ТРАПЕЗАРИЯ, КУХИЯ	26.6 м ²	гранитоазерни плочи	интериорна боя	интериорна боя
16-06	ЛОДЖИЯ	4.0 м ²	гранитоазерни плочи	фасадна мазика	фасадна мазика
АПАРТАМЕНТ 17					
17-01	АНТРЕ	4.4 м ²	гранитоазерни плочи	интериорна боя	интериорна боя

№	ПОМЕЩЕНИЕ	ПЛОЩ	ПОД	СТЕНИ	ТАВАН
АПАРТАМЕНТ 18					
18-01	АНТРЕ	4.2 м ²	гранитоазерни плочи	интериорна боя	интериорна боя
18-02	СКЛАД	0.7 м ²	гранитоазерни плочи	интериорна боя	интериорна боя
18-03	БАНИ с ТОАЛЕТНА	3.3 м ²	гранитоазерни плочи	гранитоазерни плочи	лампелен окъчен
18-04	БАНИ с ТОАЛЕТНА	3.0 м ²	гранитоазерни плочи	гранитоазерни плочи	лампелен окъчен
18-05	СПАЛНЯ	15.9 м ²	ламиниран паркет	гранитоазерни плочи	интериорна боя
18-06	СПАЛНЯ	15.0 м ²	ламиниран паркет	гранитоазерни плочи	интериорна боя
18-07	ДНЕВНА, ТРАПЕЗАРИЯ, КУХИЯ	23.3 м ²	гранитоазерни плочи	интериорна боя	интериорна боя
18-08	ЛОДЖИЯ	5.6 м ²	гранитоазерни плочи	фасадна мазика	фасадна мазика
АПАРТАМЕНТ 19					
19-01	АНТРЕ	5.4 м ²	гранитоазерни плочи	интериорна боя	интериорна боя
19-02	СКЛАД	10 м ²	гранитоазерни плочи	интериорна боя	интериорна боя
19-03	ДНЕВНА, ТРАПЕЗАРИЯ	23.2 м ²	гранитоазерни плочи	интериорна боя	интериорна боя

№	ПОМЕЩЕНИЕ	ПЛОЩ	ПОД	СТЕНИ	ТАВАН
АПАРТАМЕНТ 20					
20-01	АНТРЕ	4.2 м ²	гранитоазерни плочи	интериорна боя	интериорна боя
20-02	СКЛАД	10 м ²	гранитоазерни плочи	интериорна боя	интериорна боя
20-03	БАНИ с ТОАЛЕТНА	3.3 м ²	гранитоазерни плочи	гранитоазерни плочи	лампелен окъчен
20-04	СПАЛНЯ	10.7 м ²	ламиниран паркет	гранитоазерни плочи	интериорна боя
20-05	ДНЕВНА, ТРАПЕЗАРИЯ	23.2 м ²	гранитоазерни плочи	интериорна боя	интериорна боя

- ЗАБЕЛКА:**
- Всички размери са в м, етажните вертикални кофи са в м/по.
 - До се чеша само коридорите и надлъжните. Горните открити размери от черника са незабавни.
 - Височината на вратите и прозорците да се счита от кофа готов под.
 - Уровни на вратите и прозорците са изборни.
 - За изпълнение на проектите са изборни конструктивни елементи да се следва проекта по част конструктивни.
 - За всички колони, шайби и други носещи конструктивни елементи да се следва проекта по част конструктивни.
 - При изпълнение на мащабни, шпикелни, етажни и надлъжни да се следва проекта по част конструктивни.
 - При изпълнение на мащабни, шпикелни, етажни и надлъжни да се следва проекта по част конструктивни.

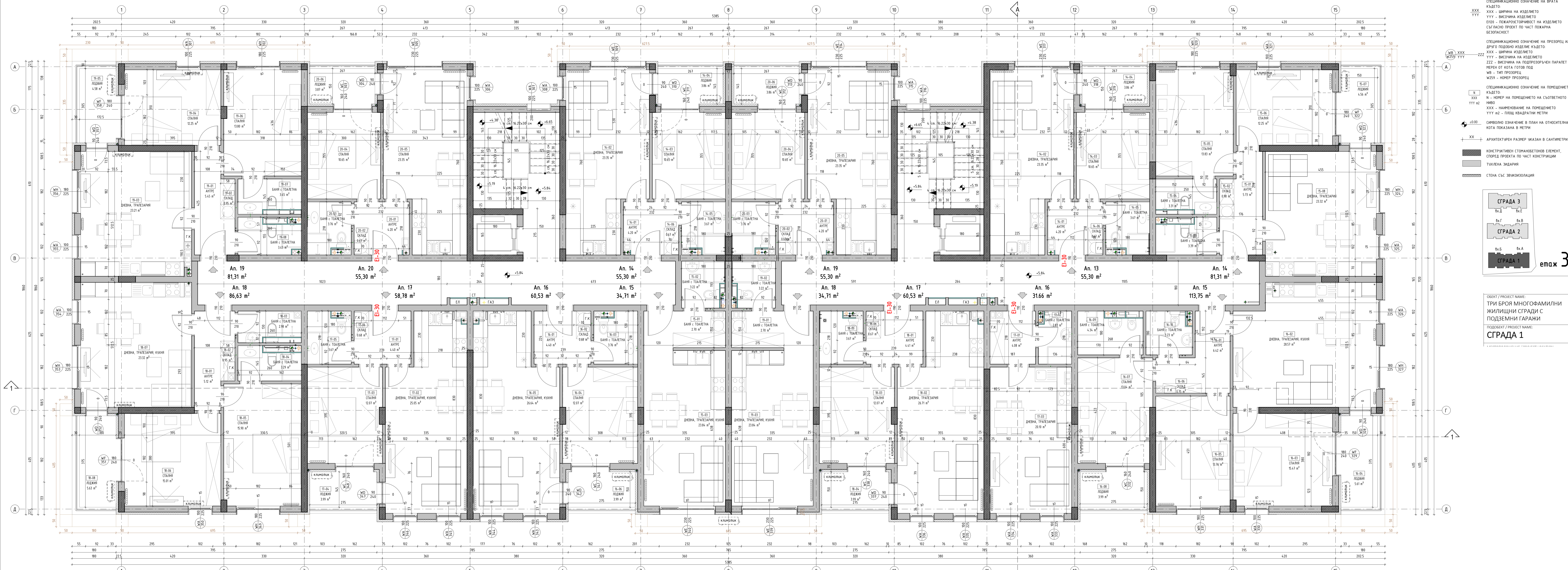

РАЗПРЕДЕЛЕНИЕ ТРЕТИ ЕТАЖ, кофа +5.84 1:50

- ЛЕГЕНДА НА ОЗНАЧЕНИЯТА:**
- Спецификационно означение на врата на вратето
 - Спецификационно означение на прозорец или друго подвижно изделие където
 - Спецификационно означение на помещението
 - Спецификационно означение на прозорец или друго подвижно изделие където
 - Спецификационно означение на помещението
 - Символно означение в план на относителна кофа показана в метри
 - Архитектурен размер изказан в сантиметри
 - Конструктивен стенобетонен елемент, според проекта по част конструктивни
 - Тълкана зидария
 - Стена със звукоизолация
- СГРАДА 3**
к.д.д. к.д.в.
- СГРАДА 2**
к.д.в. к.д.б.
- СГРАДА 1**
к.д.в. к.д.а.
- етаж 3**
- ОБЕКТ / PROJECT NAME:**
ТРИ БРОЯ МНОГОФАМИЛНИ ЖИЛИЩНИ СГРАДИ С ПОДЗЕМНИ ГАРАЖИ
- ПОД ОБЕКТ / PROJECT NAME:**
СГРАДА 1

№	ПОМЕЩЕНИЕ	ПЛОЩ	ПОД	СТЕНИ	ТАВАН
СГРАДА 1					
ВХОД А					
АПАРТАМЕНТ 20					
20-01	АНТРЕ	7.8 м ²	гранитоазресни плочи	интериорна боя	интериорна боя
20-02	СПАЛНЯ	13.8 м ²	ламиниран паркет	интериорна боя	интериорна боя
20-03	СПАЛНЯ	12.8 м ²	ламиниран паркет	интериорна боя	интериорна боя
20-04	ДНЕВНА, ТРАПЕЗАРΙΑ, КУХИЯ	29.5 м ²	гранитоазресни плочи	интериорна боя	ламенел окчен
20-05	БАНЯ с ТОВАЛЕТНА	4.1 м ²	гранитоазресни плочи	интериорна боя	ламенел окчен
20-06	БАНЯ с ТОВАЛЕТНА	4.4 м ²	гранитоазресни плочи	интериорна боя	ламенел окчен
20-07	СКАЛАД	1.0 м ²	гранитоазресни плочи	интериорна боя	интериорна боя
АПАРТАМЕНТ 21					
21-01	АНТРЕ	10.7 м ²	гранитоазресни плочи	интериорна боя	интериорна боя
21-02	БАНЯ с ТОВАЛЕТНА	4.5 м ²	гранитоазресни плочи	интериорна боя	ламенел окчен

№	ПОМЕЩЕНИЕ	ПЛОЩ	ПОД	СТЕНИ	ТАВАН
21-03	БАНЯ с ТОВАЛЕТНА	4.5 м ²	гранитоазресни плочи	интериорна боя	ламенел окчен
21-04	ДНЕВНА, ТРАПЕЗАРΙΑ, КУХИЯ	25.7 м ²	ламиниран паркет	интериорна боя	интериорна боя
21-05	СПАЛНЯ	13.1 м ²	ламиниран паркет	интериорна боя	интериорна боя
21-06	СПАЛНЯ	12.9 м ²	ламиниран паркет	интериорна боя	интериорна боя
21-07	СПАЛНЯ	19.1 м ²	ламиниран паркет	интериорна боя	интериорна боя
АПАРТАМЕНТ 22					
22-01	АНТРЕ	6.1 м ²	гранитоазресни плочи	интериорна боя	интериорна боя
22-02	БАНЯ с ТОВАЛЕТНА	3.3 м ²	гранитоазресни плочи	интериорна боя	ламенел окчен
22-03	СПАЛНЯ	16.0 м ²	ламиниран паркет	интериорна боя	интериорна боя
22-04	ДНЕВНА, ТРАПЕЗАРΙΑ, КУХИЯ	29.2 м ²	ламиниран паркет	интериорна боя	ламенел окчен
22-05	СКАЛАД	2.3 м ²	гранитоазресни плочи	интериорна боя	интериорна боя
22-06	АНТРЕ	5.3 м ²	гранитоазресни плочи	интериорна боя	интериорна боя
22-07	БАНЯ с ТОВАЛЕТНА	3.7 м ²	гранитоазресни плочи	интериорна боя	ламенел окчен

№	ПОМЕЩЕНИЕ	ПЛОЩ	ПОД	СТЕНИ	ТАВАН
22-08	СПАЛНЯ	11.9 м ²	ламиниран паркет	интериорна боя	интериорна боя
22-09	СПАЛНЯ	11.7 м ²	ламиниран паркет	интериорна боя	интериорна боя
ВХОД Б					
АПАРТАМЕНТ 21					
21-01	АНТРЕ	10.5 м ²	гранитоазресни плочи	интериорна боя	интериорна боя
21-02	СПАЛНЯ	16.1 м ²	ламиниран паркет	интериорна боя	интериорна боя
21-03	СПАЛНЯ	19.0 м ²	ламиниран паркет	интериорна боя	интериорна боя
21-04	БАНЯ с ТОВАЛЕТНА	4.0 м ²	гранитоазресни плочи	интериорна боя	ламенел окчен
21-05	ДНЕВНА, ТРАПЕЗАРΙΑ, КУХИЯ	35.8 м ²	ламиниран паркет	интериорна боя	интериорна боя
21-06	БАНЯ с ТОВАЛЕТНА	2.3 м ²	гранитоазресни плочи	интериорна боя	ламенел окчен
21-07	СКАЛАД	2.2 м ²	гранитоазресни плочи	интериорна боя	интериорна боя
АПАРТАМЕНТ 22					
22-01	АНТРЕ	9.9 м ²	гранитоазресни плочи	интериорна боя	интериорна боя

№	ПОМЕЩЕНИЕ	ПЛОЩ	ПОД	СТЕНИ	ТАВАН
22-02	ДНЕВНА, ТРАПЕЗАРΙΑ, КУХИЯ	32.0 м ²	ламиниран паркет	интериорна боя	интериорна боя
22-03	СПАЛНЯ	11.9 м ²	ламиниран паркет	интериорна боя	интериорна боя
22-04	СПАЛНЯ	20.6 м ²	ламиниран паркет	интериорна боя	интериорна боя
22-05	СПАЛНЯ	15.1 м ²	ламиниран паркет	интериорна боя	интериорна боя
22-06	БАНЯ с ТОВАЛЕТНА	4.0 м ²	гранитоазресни плочи	интериорна боя	ламенел окчен
22-07	СКАЛАД	1.7 м ²	гранитоазресни плочи	интериорна боя	интериорна боя
22-08	БАНЯ с ТОВАЛЕТНА	3.8 м ²	гранитоазресни плочи	интериорна боя	ламенел окчен
АПАРТАМЕНТ 23					
23-01	АНТРЕ	8.9 м ²	гранитоазресни плочи	интериорна боя	интериорна боя
23-02	ТОВАЛЕТНА	2.4 м ²	гранитоазресни плочи	интериорна боя	ламенел окчен
23-03	БАНЯ с ТОВАЛЕТНА	5.0 м ²	гранитоазресни плочи	интериорна боя	ламенел окчен
23-04	ДНЕВНА, ТРАПЕЗАРΙΑ, КУХИЯ	27.7 м ²	ламиниран паркет	интериорна боя	интериорна боя
23-05	СПАЛНЯ	13.3 м ²	ламиниран паркет	интериорна боя	интериорна боя
23-06	СПАЛНЯ	15.9 м ²	ламиниран паркет	интериорна боя	интериорна боя

- ЗАБЕЛЕЖКА:**
- Всички размери са в м, етажните вертикални линии са в мери.
 - Да се четат сгаче коридорите и надписите. Графично отменени размери от чертежа са невалидни.
 - Височината на бравете и прозорците да се счита от кило лава лаф.
 - Мериле на бравете и прозорците са зидария.
 - За изчисления (ОВ, ВК, ЕЛ) да се следват съответните проекти.
 - За всички кабели, щели и други неща конструкторът е длъжен да се следи премина по часът коридорите.
 - При изпълнение на мазили, шпакловки, облицовки и настилки да се спазват изискванията на фирмата производител.
 - При неясноти по време на изпълнението да се търсят препоръките по съответната част.

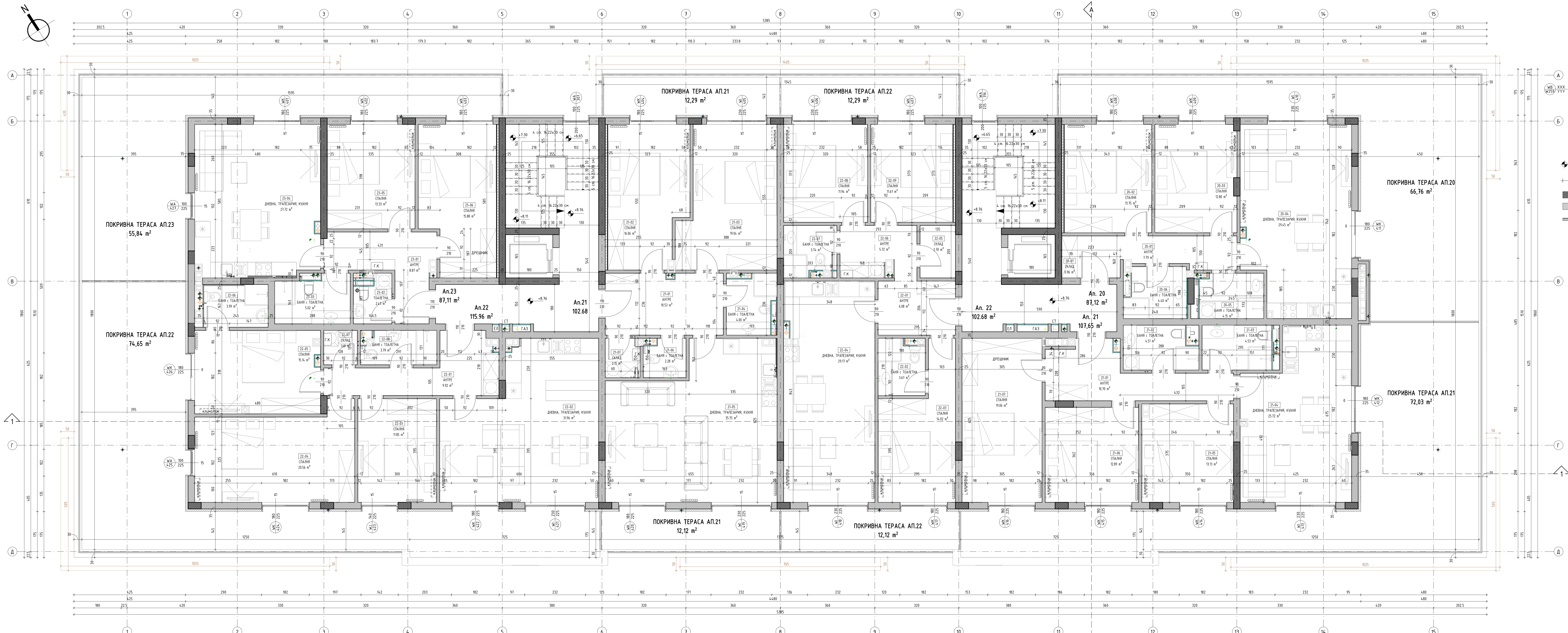

- ЛЕГЕНДА НА ОЗНАЧЕНИЯТА:**
- СПЕЦИФИКАЦИОННО ОЗНАЧЕНИЕ НА ВРАТА КЪДЕТО:
 - XXX - ШИРИНА НА ИЗДЕЛИЕТО
 - YYY - ВИСОЧИНА НА ИЗДЕЛИЕТО
 - СПЕЦИФИКАЦИОННО ОЗНАЧЕНИЕ НА ПРОЗОРЦЕ ИЛИ ДВЕРИ ПОДЪБИНО ИЗДЕЛИЕ КЪДЕТО:
 - XXX - ШИРИНА НА ИЗДЕЛИЕТО
 - YYY - ВИСОЧИНА НА ИЗДЕЛИЕТО
 - ZZZ - ВИСОЧИНА НА ПОДПРОЗОРЪЧЕН ПАРАГЕТ
 - MEH - МЕРЕН ОТ КОТА ГОЛОВ ПОД
 - MB - ТИП ПРОЗОРЦЕ
 - W259 - НОМЕР ПРОЗОРЦЕ
 - СПЕЦИФИКАЦИОННО ОЗНАЧЕНИЕ НА ПОМЕЩЕНИЕТО КЪДЕТО:
 - N - НОМЕР НА ПОМЕЩЕНИЕТО НА СЪОТВЕТНО ИМНО
 - XXX - НАИМЕНОВАНИЕ НА ПОМЕЩЕНИЕТО
 - YYY m² - ПЛОЩ КВАДРАТНИ МЕТРИ
 - СИМВОЛНО ОЗНАЧЕНИЕ В ПЛАН НА ОТНОСИТЕЛНА КОТА ПОКАЗАНА В МЕТРИ
 - XX - АРХИТЕКТУРЕН РАЗМЕР УКАЗАН В САНТИМЕТРИ
 - КОНСТРУКТИВЕН СТОИМОНОТОНЕН ЕЛЕМЕНТ, СПОРЕД ПРОЕКТА ПО ЧАСТ КОНСТРУКЦИИ
 - ТЪЖКЛЕНА ЗИДАРИЯ
 - СТЕНА СЪС ЗОНКОДИЗАЦИЯ

- СГРАДА 3**
Бх.Д Бх.Е
- СГРАДА 2**
Бх.Г Бх.В
- СГРАДА 1**
Бх.Б Бх.А

- ОБЪКТИ / PROJECT NAME:
ТРИ БРОЯ МНОГОФАМИЛНИ ЖИЛИЩНИ СГРАДИ С ПОДЗЕМНИ ГАРАЖИ
- ПОДПРОЕКТ / PROJECT NAME:
СГРАДА 1

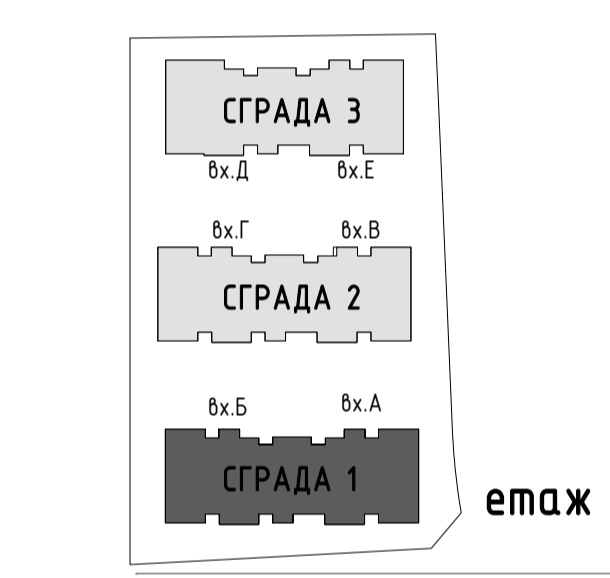

РАЗПРЕДЕЛЕНИЕ ЧЕТВЪРТИ ЕТАЖ, кота +8.75 1 : 50

ПОМЕЩЕНИЯ КОТА -340			
ПОМЕЩЕНИЕ	ПОД	СТЕНИ	ТАВАН
ГАРАЖ	БЕТОНОВА ЗАМАЗКА МАЗНИКА	ВАРОШИМЕНТОВА МАЗНИКА	КАШИРАНА КАМЕННА БАТА
ПАРКИЩЕТО	БЕТОНОВА ЗАМАЗКА МАЗНИКА	ВАРОШИМЕНТОВА МАЗНИКА	КАШИРАНА КАМЕННА БАТА
МАЩЕРЕНА ЗОНА	ШАЛАРАН БЕТОН	ВАРОШИМЕНТОВА МАЗНИКА	КАШИРАНА КАМЕННА БАТА
СТЪЛЪНИЦЕ	ГРАНИТОГРЕС	ЛАТЕКС	ЛАТЕКС

- ЗАБЕЛЕЖКА:**
- Всички размери са в см, едните вертикални колони са в м/подр.
 - Да се четат само контролирвани и надвишени. Графично отменени размери от чертежа са невалидни.
 - Босомени на вратите и прозорците да се счита от края до края.
 - Мярките на вратите и прозорците са изборки.
 - За изпълнение на врати и прозорци да се следват съответните прокти.
 - За всички колони, асита и други носещи конструктивни елементи да се следва проекта по четири контролирвани.
 - При изпълнение на мозайки, шпакловки, облицовки и настилки да се следва изключително на фирмата производител.
 - При изготвяне на врати и прозорци да се следва проекцията по съответната част.

ЛЕГЕНДА НА ОЗНАЧЕНИЯТА:

СПЕЦИФИКАЦИОННО ОЗНАЧЕНИЕ НА ВРАТА КЪДЕТО
 XXX - ШИРИНА НА ИЗДЕЛИЕТО
 YYY - ВИСОЧИНА НА ИЗДЕЛИЕТО
 E100 - ПОКАРЛОСТОРНОСТ НА ИЗДЕЛИЕТО
 C100 - ПОКАРЛОСТОРНОСТ НА ЧАСТ ПОКАРНА БЕЗОПАСНОСТ

СПЕЦИФИКАЦИОННО ОЗНАЧЕНИЕ НА ПРОЗОРЦИ ИЛИ ДРУГО ПОДБНО ИЗДЕЛИЕ КЪДЕТО
 XXX - ШИРИНА НА ИЗДЕЛИЕТО
 YYY - ВИСОЧИНА НА ИЗДЕЛИЕТО
 ZZZ - ВИСОЧИНА НА ПОДПРОЗОРЪЧЕН ПАРАГЕТ
 MEH - ВИДИМА ЧАСТ ПОД
 MEH - ВИДИМА ЧАСТ ПОД
 W259 - ИДИПРОЗОРЦИ

СПЕЦИФИКАЦИОННО ОЗНАЧЕНИЕ НА ПОМЕЩЕНИЕТО КЪДЕТО
 N - НОМЕР НА ПОМЕЩЕНИЕТО НА СЪОТВЕТНОТО НИВО
 XXX - НАИМЕНОВАНИЕ НА ПОМЕЩЕНИЕТО
 YYY - ВИДИМА ЧАСТ ПОД
 W259 - ИДИПРОЗОРЦИ

±0.00 - ОТНОСИТЕЛНО ОЗНАЧЕНИЕ НА ПОМЕЩЕНИЕТО
 КОГА ПОКАЗАНА В МЕТРИ

XX - АРХИТЕКТУРЕН РАЗМЕР ЗАКАЗАН В САНТИМЕТРИ

███ - КОНСТРУКТИВЕН СТОЯНОКЪТОРОВ ЕЛЕМЕНТ, СПОРЕД ПРОЕКТА ПО ЧАСТ КОНСТРУКЦИИ

███ - ТЪКЛЕНА ЗАДЪРЖА

██████████ - СТЕНА СЪС ЗВУКОИЗОЛАЦИЯ

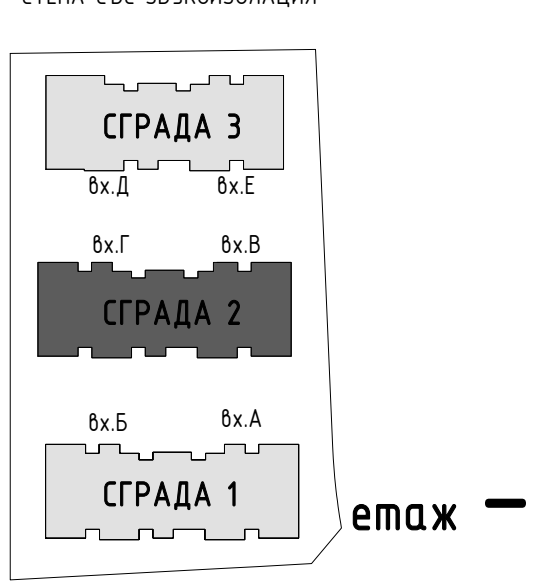

ОБЕКТ / ПРОЕКТ НАМЕ:
 ТРИ БРОЯ МНОГОФАМИЛНИ
 ЖИЛИЩНИ СГРАДИ С
 ПОДЗЕМНИ ГАРАЖИ
 ПРОЕКТ / ПРОЕКТ НАМЕ:
 СГРАДА 2

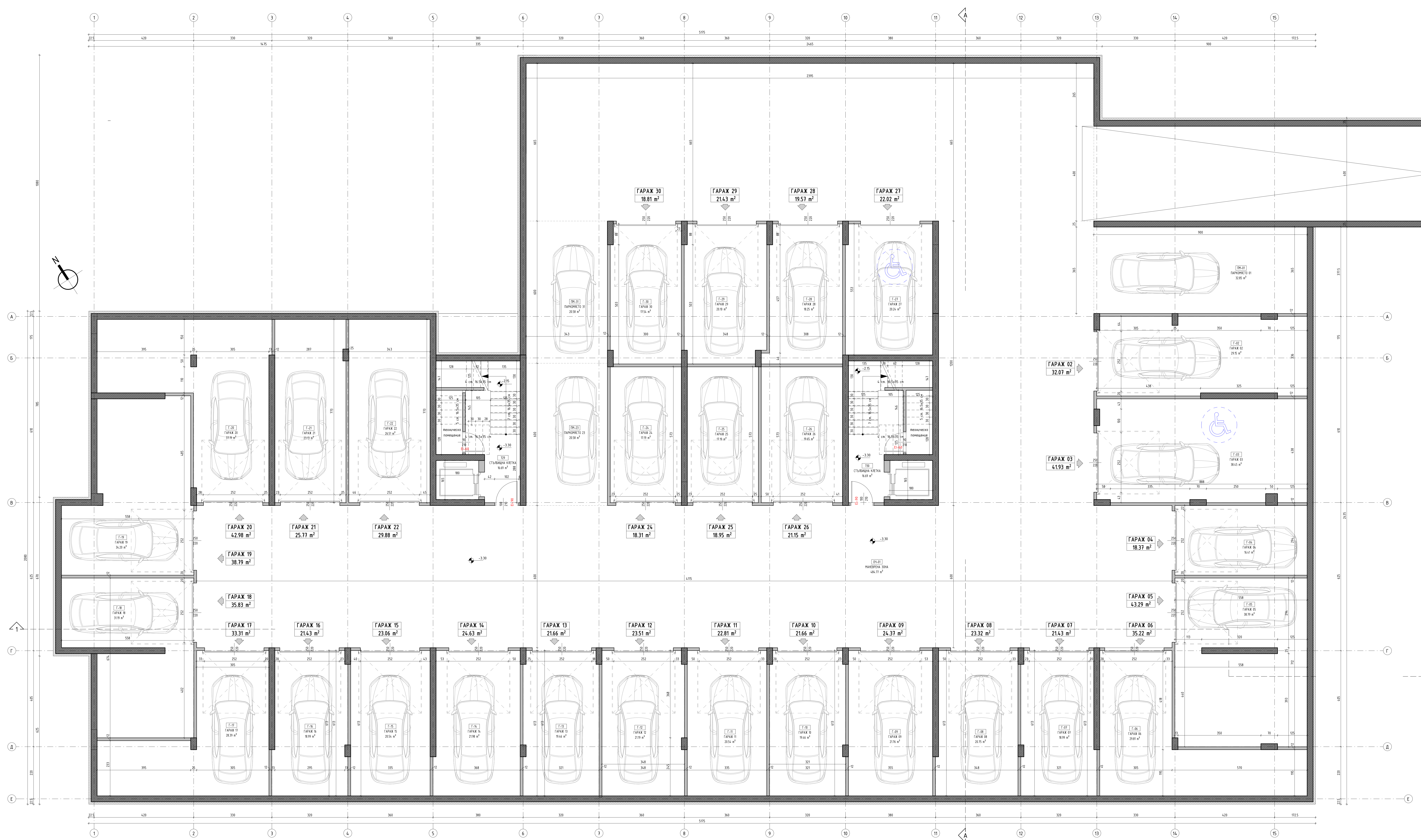

РАЗПРЕДЕЛЕНИЕ СУТЕРЕН КОТА -3,30 М 1 : 50

№	ПОМЕЩЕНИЕ	ПЛОЩ	ПОД	СТЕНИ	ТАВАН
СТРАДА 1					
ВХОД В					
АПАРТАМЕНТ 1					
01-01	АНТРЕ	4.2 м ²	гранитоазресни плочи	интериорна боя	интериорна боя
01-02	ДНЕВНА, ТРАПЕЗАРИЯ, КУХИЯ	23.4 м ²	ламиниран паркет	интериорна боя	интериорна боя
01-03	СПАЛНЯ	10.7 м ²	ламиниран паркет	интериорна боя	интериорна боя
01-04	БАНИ С ТОВАЛЕТНА	3.7 м ²	гранитоазресни плочи	гранитоазресни плочи	ламелен окачен
01-05	СКЛАД	0.7 м ²	гранитоазресни плочи	интериорна боя	интериорна боя
АПАРТАМЕНТ 2					
02-01	АНТРЕ	5.1 м ²	гранитоазресни плочи	интериорна боя	интериорна боя
02-02	СКЛАД	1.9 м ²	гранитоазресни плочи	интериорна боя	интериорна боя
02-03	БАНИ С ТОВАЛЕТНА	3.3 м ²	гранитоазресни плочи	гранитоазресни плочи	ламелен окачен
02-04	СПАЛНЯ	12.1 м ²	ламиниран паркет	интериорна боя	интериорна боя
02-05	СПАЛНЯ	12.2 м ²	ламиниран паркет	интериорна боя	интериорна боя
02-06	ДНЕВНА, ТРАПЕЗАРИЯ, КУХИЯ	17.5 м ²	ламиниран паркет	интериорна боя	интериорна боя

№	ПОМЕЩЕНИЕ	ПЛОЩ	ПОД	СТЕНИ	ТАВАН
АПАРТАМЕНТ 3					
03-01	АНТРЕ	6.2 м ²	гранитоазресни плочи	интериорна боя	интериорна боя
03-02	ДНЕВНА, ТРАПЕЗАРИЯ, КУХИЯ	22.4 м ²	ламиниран паркет	интериорна боя	интериорна боя
03-03	СПАЛНЯ	12.6 м ²	ламиниран паркет	интериорна боя	интериорна боя
03-05	СКЛАД	2.0 м ²	гранитоазресни плочи	интериорна боя	интериорна боя
03-06	БАНИ С ТОВАЛЕТНА	3.7 м ²	гранитоазресни плочи	гранитоазресни плочи	ламелен окачен
АПАРТАМЕНТ 4					
04-01	АНТРЕ	4.4 м ²	гранитоазресни плочи	интериорна боя	интериорна боя
04-02	СКЛАД	0.7 м ²	гранитоазресни плочи	интериорна боя	интериорна боя
04-03	БАНИ С ТОВАЛЕТНА	3.1 м ²	гранитоазресни плочи	гранитоазресни плочи	ламелен окачен
04-04	СПАЛНЯ	12.1 м ²	ламиниран паркет	интериорна боя	интериорна боя
04-05	ДНЕВНА, ТРАПЕЗАРИЯ, КУХИЯ	25.0 м ²	ламиниран паркет	интериорна боя	интериорна боя
АПАРТАМЕНТ 5					
05-01	АНТРЕ	4.4 м ²	гранитоазресни плочи	интериорна боя	интериорна боя

№	ПОМЕЩЕНИЕ	ПЛОЩ	ПОД	СТЕНИ	ТАВАН
05-02	ДНЕВНА, ТРАПЕЗАРИЯ, КУХИЯ	26.7 м ²	ламиниран паркет	интериорна боя	интериорна боя
05-03	СПАЛНЯ	12.1 м ²	ламиниран паркет	интериорна боя	интериорна боя
05-04	БАНИ С ТОВАЛЕТНА	3.7 м ²	гранитоазресни плочи	гранитоазресни плочи	ламелен окачен
05-05	СКЛАД	0.7 м ²	гранитоазресни плочи	интериорна боя	интериорна боя
ВХОД Г					
АПАРТАМЕНТ 1					
01-01	АНТРЕ	6.8 м ²	гранитоазресни плочи	интериорна боя	интериорна боя
01-02	АНТРЕ	4.1 м ²	гранитоазресни плочи	интериорна боя	интериорна боя
01-03	СКЛАД	1.2 м ²	гранитоазресни плочи	интериорна боя	ламелен окачен
01-04	СПАЛНЯ	13.7 м ²	ламиниран паркет	интериорна боя	интериорна боя
01-05	СКЛАД	16.2 м ²	ламиниран паркет	интериорна боя	интериорна боя
01-06	БАНИ С ТОВАЛЕТНА	3.9 м ²	гранитоазресни плочи	гранитоазресни плочи	ламелен окачен
01-07	ДРЕШНИК	9.7 м ²	ламиниран паркет	интериорна боя	интериорна боя
01-08	БАНИ С ТОВАЛЕТНА	4.5 м ²	гранитоазресни плочи	гранитоазресни плочи	ламелен окачен
01-09	СПАЛНЯ	11.8 м ²	ламиниран паркет	интериорна боя	интериорна боя
01-10	ДНЕВНА, ТРАПЕЗАРИЯ, КУХИЯ	28.7 м ²	ламиниран паркет	интериорна боя	интериорна боя

№	ПОМЕЩЕНИЕ	ПЛОЩ	ПОД	СТЕНИ	ТАВАН
АПАРТАМЕНТ 2					
02-01	АНТРЕ	4.4 м ²	гранитоазресни плочи	интериорна боя	интериорна боя
02-02	СКЛАД	0.7 м ²	гранитоазресни плочи	интериорна боя	интериорна боя
02-03	БАНИ С ТОВАЛЕТНА	3.7 м ²	гранитоазресни плочи	гранитоазресни плочи	ламелен окачен
02-04	СПАЛНЯ	12.1 м ²	ламиниран паркет	интериорна боя	интериорна боя
02-05	ДНЕВНА, ТРАПЕЗАРИЯ, КУХИЯ	26.5 м ²	ламиниран паркет	интериорна боя	интериорна боя
АПАРТАМЕНТ 3					
03-01	АНТРЕ	4.4 м ²	гранитоазресни плочи	интериорна боя	интериорна боя
03-02	ДНЕВНА, ТРАПЕЗАРИЯ, КУХИЯ	25.1 м ²	ламиниран паркет	интериорна боя	интериорна боя
03-03	СПАЛНЯ	12.1 м ²	ламиниран паркет	интериорна боя	интериорна боя
03-04	БАНИ С ТОВАЛЕТНА	3.7 м ²	гранитоазресни плочи	гранитоазресни плочи	ламелен окачен
03-05	СКЛАД	0.7 м ²	гранитоазресни плочи	интериорна боя	интериорна боя
АПАРТАМЕНТ 4					
04-01	АНТРЕ	6.2 м ²	гранитоазресни плочи	интериорна боя	интериорна боя
04-02	СКЛАД	2.1 м ²	гранитоазресни плочи	интериорна боя	интериорна боя
04-03	СПАЛНЯ	10.7 м ²	ламиниран паркет	интериорна боя	интериорна боя
04-05	ДНЕВНА, ТРАПЕЗАРИЯ, КУХИЯ	23.4 м ²	ламиниран паркет	интериорна боя	интериорна боя

№	ПОМЕЩЕНИЕ	ПЛОЩ	ПОД	СТЕНИ	ТАВАН
АПАРТАМЕНТ 5					
05-01	АНТРЕ	5.5 м ²	гранитоазресни плочи	интериорна боя	интериорна боя
05-02	ДНЕВНА, ТРАПЕЗАРИЯ, КУХИЯ	17.4 м ²	ламиниран паркет	интериорна боя	интериорна боя
05-03	СПАЛНЯ	12.4 м ²	ламиниран паркет	интериорна боя	интериорна боя
05-04	СПАЛНЯ	12.0 м ²	ламиниран паркет	интериорна боя	интериорна боя
05-05	БАНИ С ТОВАЛЕТНА	3.3 м ²	гранитоазресни плочи	гранитоазресни плочи	ламелен окачен
05-06	СКЛАД	1.5 м ²	гранитоазресни плочи	интериорна боя	интериорна боя
АПАРТАМЕНТ 6					
06-01	АНТРЕ	4.2 м ²	гранитоазресни плочи	интериорна боя	интериорна боя
06-02	СКЛАД	0.7 м ²	гранитоазресни плочи	интериорна боя	интериорна боя
06-03	БАНИ С ТОВАЛЕТНА	3.7 м ²	гранитоазресни плочи	гранитоазресни плочи	ламелен окачен
06-04	СПАЛНЯ	10.7 м ²	ламиниран паркет	интериорна боя	интериорна боя
06-05	ДНЕВНА, ТРАПЕЗАРИЯ, КУХИЯ	23.4 м ²	ламиниран паркет	интериорна боя	интериорна боя

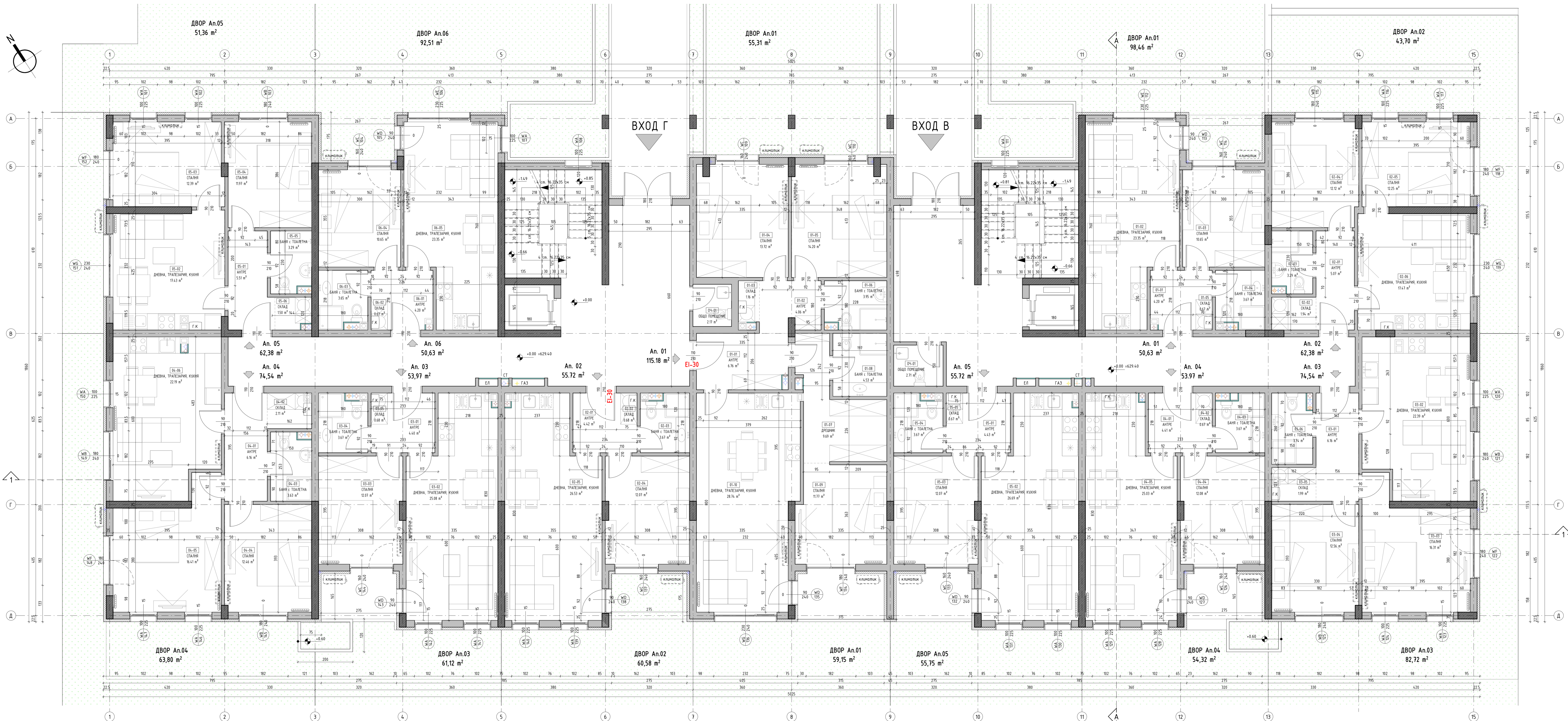

ЛЕГЕНДА НА ОЗНАЧИТЕЛА

СПЕЦИФИКАЦИОННО ОЗНАЧЕНИЕ НА ВРАТА
 КЪДЕТО
 XXX - ШИРИНА НА ИЗДЕЛИЕТО
 YYY - ВИСОЧИНА НА ИЗДЕЛИЕТО
 EZZZ - ПОКАРАВАЕМОСТ НА ИЗДЕЛИЕТО
 СВЪЛГАНО ПРОЕКТ ПО ЧАСТ ПОКАРНА БЕЗОПАСНОСТ

СПЕЦИФИКАЦИОННО ОЗНАЧЕНИЕ НА ПРОЗОРЦИ ИЛИ ДРУГО ПОДОБНО ИЗДЕЛИЕ КЪДЕТО
 XXX - ШИРИНА НА ИЗДЕЛИЕТО
 YYY - ВИСОЧИНА НА ИЗДЕЛИЕТО
 ZZZ - ВИСОЧИНА НА ПОДПРОЗОРНИЧЕН ПАРАЛЕТ
 MEEN - ОТ КОЯТО ГОТОВ ПОД
 WE - ТИП ПРОЗОРЦИ
 WZZ - НОМЕР ПРОЗОРЦИ

X - СПЕЦИФИКАЦИОННО ОЗНАЧЕНИЕ НА ПОМЕЩЕНИЕТО КЪДЕТО
 XXX - НОМЕР НА ПОМЕЩЕНИЕТО НА СЪВЪЕТНОТО ИМНО
 YYY - НАМЕНОВАНИЕ НА ПОМЕЩЕНИЕТО
 ZZZ - ПОДА КВАДРАТНИ МЕТРИ

+0.00 - СИМВОЛНО ОЗНАЧЕНИЕ В ПЛАН НА ОТНОСИТЕЛНА КОТА ПОКАЗВАН В МЕТРИ

XX - АРХИТЕКТУРЕН РАЗМЕР ИКАЗАН В САНТИМЕТРИ

КОНСТРУКТИВЕН СТЪЛБООБЕТОЕН ЕЛЕМЕНТ, СПОРЕД ПРОЕКТА ПО ЧАСТ КОНСТРУКЦИИ
 ТЪХЛЕНА ЗИДАРИЯ
 СТЕНА СЪС ЗВУКОИЗОЛАЦИЯ

ЗАБЕЛЕЖКА:

- Всички размери са в см, етажните вертикални котли са в метри;
- Да се четат също котролите и надписите. Графично отчитане размери от чертежа са невалидни;
- Всички размери на брашлите и прозорците да се считат от външната част;
- Марките на брашлите и прозорците са изборски;
- За инсталациите (ОВ, В, ЕЛ) да се влезват съответните чертежи;
- За всички котли, котли и други носещи конструктивни елементи да се влезват чертежи по част конструктивни;
- При изпълнение на мезонин, шпонолици, облицовки и вискити да се спазват изискванията на фирмата производител;
- При неясноти по време на изпълнението да се търсят преясненията по съответния час.

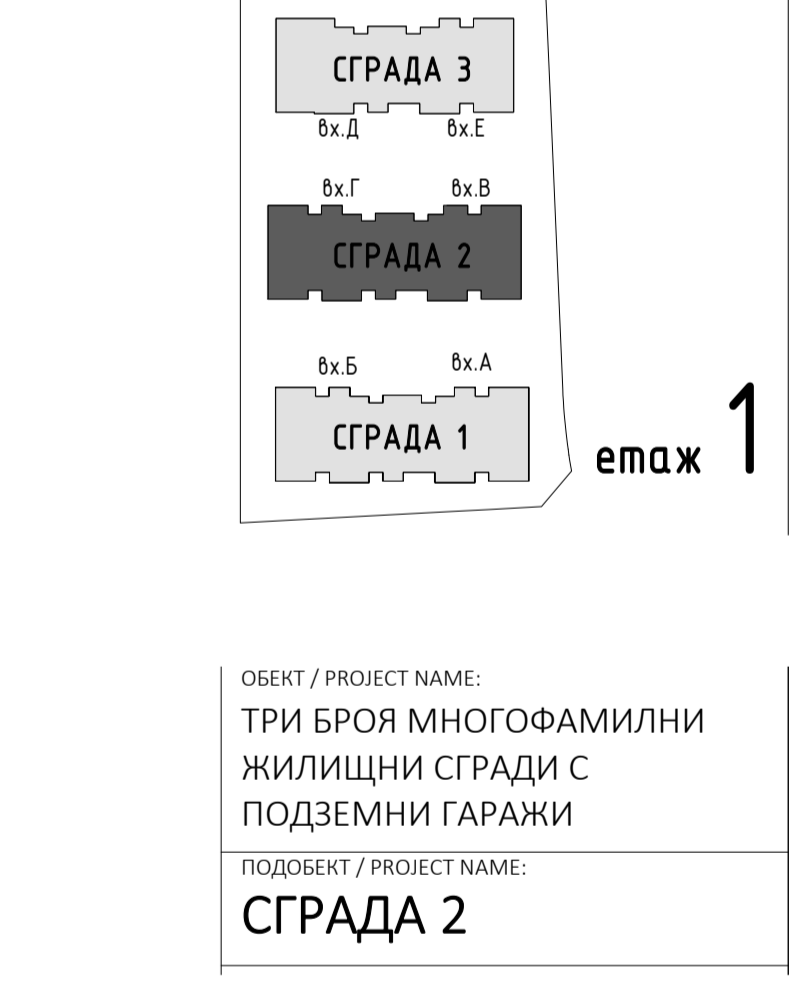

емаж 1

№	ПОМЕЩЕНИЕ	ПЛОЩ	ПОД	СТЕНИ	ТАВАН
СГРАДА 1					
ВХОД В					
АПАРТАМЕНТ 14					
14-01	АНТРЕ	4.2 м ²	гранитоазресни плочи	интериорна боя	интериорна боя
14-02	ДНЕВНА, ТРАПЕЗАРИЯ	23.4 м ²	гранитоазресни плочи	интериорна боя	интериорна боя
14-03	СПАЛНЯ	10.7 м ²	ламиниран паркет	гранитоазресни плочи	интериорна боя
14-04	ЛОДЖИЯ	3.9 м ²	гранитоазресни плочи	фасадна мазилка	ламенел окъчен
14-05	БАНИ с ТОВАЛЕТНА	3.7 м ²	гранитоазресни плочи	интериорна боя	интериорна боя
14-06	СКЛАД	0.7 м ²	гранитоазресни плочи	интериорна боя	интериорна боя
АПАРТАМЕНТ 15					
15-01	АНТРЕ	5.7 м ²	гранитоазресни плочи	интериорна боя	интериорна боя
15-02	СКЛАД	10 м ²	гранитоазресни плочи	интериорна боя	интериорна боя
15-03	БАНИ с ТОВАЛЕТНА	3.4 м ²	гранитоазресни плочи	гранитоазресни плочи	ламенел окъчен
15-04	БАНИ с ТОВАЛЕТНА	3.3 м ²	гранитоазресни плочи	гранитоазресни плочи	ламенел окъчен
15-05	СПАЛНЯ	13.8 м ²	ламиниран паркет	гранитоазресни плочи	интериорна боя
15-06	СПАЛНЯ	12.2 м ²	ламиниран паркет	гранитоазресни плочи	интериорна боя
15-07	ЛОДЖИЯ	4.6 м ²	гранитоазресни плочи	фасадна мазилка	фасадна мазилка
15-08	ДНЕВНА, ТРАПЕЗАРИЯ	23.3 м ²	гранитоазресни плочи	интериорна боя	интериорна боя

№	ПОМЕЩЕНИЕ	ПЛОЩ	ПОД	СТЕНИ	ТАВАН
АПАРТАМЕНТ 16					
16-01	АНТРЕ	6.4 м ²	гранитоазресни плочи	интериорна боя	интериорна боя
16-02	ДНЕВНА, ТРАПЕЗАРИЯ, КУХИЯ	28.6 м ²	гранитоазресни плочи	интериорна боя	интериорна боя
16-03	СПАЛНЯ	15.5 м ²	ламиниран паркет	гранитоазресни плочи	интериорна боя
16-04	ЛОДЖИЯ	5.6 м ²	гранитоазресни плочи	фасадна мазилка	фасадна мазилка
16-05	СПАЛНЯ	13.8 м ²	ламиниран паркет	гранитоазресни плочи	интериорна боя
16-06	СКЛАД	0.7 м ²	гранитоазресни плочи	интериорна боя	интериорна боя
16-07	СПАЛНЯ	13.0 м ²	ламиниран паркет	гранитоазресни плочи	интериорна боя
16-08	ЛОДЖИЯ	4.0 м ²	гранитоазресни плочи	фасадна мазилка	фасадна мазилка
16-09	БАНИ с ТОВАЛЕТНА	4.3 м ²	гранитоазресни плочи	гранитоазресни плочи	ламенел окъчен
16-10	БАНИ с ТОВАЛЕТНА	3.2 м ²	гранитоазресни плочи	гранитоазресни плочи	ламенел окъчен
АПАРТАМЕНТ 17					
17-01	АНТРЕ	4.1 м ²	гранитоазресни плочи	интериорна боя	интериорна боя
17-02	БАНИ с ТОВАЛЕТНА	3.3 м ²	гранитоазресни плочи	гранитоазресни плочи	ламенел окъчен
17-03	ДНЕВНА, ТРАПЕЗАРИЯ	20.1 м ²	гранитоазресни плочи	интериорна боя	интериорна боя
АПАРТАМЕНТ 18					
18-01	АНТРЕ	4.4 м ²	гранитоазресни плочи	интериорна боя	интериорна боя
18-02	ДНЕВНА, ТРАПЕЗАРИЯ	26.7 м ²	гранитоазресни плочи	интериорна боя	интериорна боя

№	ПОМЕЩЕНИЕ	ПЛОЩ	ПОД	СТЕНИ	ТАВАН
АПАРТАМЕНТ 19					
19-01	АНТРЕ	4.2 м ²	гранитоазресни плочи	интериорна боя	интериорна боя
19-02	СКЛАД	0.7 м ²	гранитоазресни плочи	интериорна боя	интериорна боя
19-03	ДНЕВНА, ТРАПЕЗАРИЯ, КУХИЯ	23.6 м ²	гранитоазресни плочи	интериорна боя	интериорна боя
АПАРТАМЕНТ 20					
20-01	АНТРЕ	4.2 м ²	гранитоазресни плочи	интериорна боя	интериорна боя
20-02	СКЛАД	0.7 м ²	гранитоазресни плочи	интериорна боя	интериорна боя
20-03	БАНИ с ТОВАЛЕТНА	3.8 м ²	гранитоазресни плочи	гранитоазресни плочи	ламенел окъчен
20-04	СПАЛНЯ	10.7 м ²	ламиниран паркет	гранитоазресни плочи	интериорна боя
20-05	ДНЕВНА, ТРАПЕЗАРИЯ	23.4 м ²	гранитоазресни плочи	интериорна боя	интериорна боя
20-06	ЛОДЖИЯ	3.9 м ²	гранитоазресни плочи	фасадна мазилка	фасадна мазилка
ВХОД В					
АПАРТАМЕНТ 14					
14-01	АНТРЕ	4.2 м ²	гранитоазресни плочи	интериорна боя	интериорна боя

№	ПОМЕЩЕНИЕ	ПЛОЩ	ПОД	СТЕНИ	ТАВАН
АПАРТАМЕНТ 15					
15-01	БАНИ с ТОВАЛЕТНА	2.7 м ²	гранитоазресни плочи	гранитоазресни плочи	ламенел окъчен
15-02	БАНИ с ТОВАЛЕТНА	3.2 м ²	гранитоазресни плочи	гранитоазресни плочи	ламенел окъчен
15-03	ДНЕВНА, ТРАПЕЗАРИЯ, КУХИЯ	23.8 м ²	гранитоазресни плочи	интериорна боя	интериорна боя
АПАРТАМЕНТ 16					
16-01	АНТРЕ	4.4 м ²	гранитоазресни плочи	интериорна боя	интериорна боя
16-02	БАНИ с ТОВАЛЕТНА	0.7 м ²	гранитоазресни плочи	интериорна боя	интериорна боя
16-03	БАНИ с ТОВАЛЕТНА	3.3 м ²	гранитоазресни плочи	гранитоазресни плочи	ламенел окъчен
16-04	СПАЛНЯ	12.8 м ²	ламиниран паркет	гранитоазресни плочи	интериорна боя
16-05	ДНЕВНА, ТРАПЕЗАРИЯ, КУХИЯ	26.6 м ²	гранитоазресни плочи	интериорна боя	интериорна боя
16-06	ЛОДЖИЯ	4.0 м ²	гранитоазресни плочи	фасадна мазилка	фасадна мазилка
АПАРТАМЕНТ 17					
17-01	АНТРЕ	4.4 м ²	гранитоазресни плочи	интериорна боя	интериорна боя

№	ПОМЕЩЕНИЕ	ПЛОЩ	ПОД	СТЕНИ	ТАВАН
АПАРТАМЕНТ 18					
18-01	АНТРЕ	5.1 м ²	гранитоазресни плочи	интериорна боя	интериорна боя
18-02	СКЛАД	10 м ²	гранитоазресни плочи	интериорна боя	интериорна боя
18-03	БАНИ с ТОВАЛЕТНА	3.0 м ²	гранитоазресни плочи	гранитоазресни плочи	ламенел окъчен
18-04	БАНИ с ТОВАЛЕТНА	3.0 м ²	гранитоазресни плочи	гранитоазресни плочи	ламенел окъчен
18-05	СПАЛНЯ	15.9 м ²	ламиниран паркет	гранитоазресни плочи	интериорна боя
18-06	СПАЛНЯ	15.0 м ²	ламиниран паркет	гранитоазресни плочи	интериорна боя
18-07	ДНЕВНА, ТРАПЕЗАРИЯ, КУХИЯ	23.3 м ²	гранитоазресни плочи	интериорна боя	интериорна боя
18-08	ЛОДЖИЯ	5.6 м ²	гранитоазресни плочи	фасадна мазилка	фасадна мазилка
АПАРТАМЕНТ 19					
19-01	АНТРЕ	5.4 м ²	гранитоазресни плочи	интериорна боя	интериорна боя
19-02	СКЛАД	10 м ²	гранитоазресни плочи	интериорна боя	интериорна боя
19-03	ДНЕВНА, ТРАПЕЗАРИЯ	23.2 м ²	гранитоазресни плочи	интериорна боя	интериорна боя

№	ПОМЕЩЕНИЕ	ПЛОЩ	ПОД	СТЕНИ	ТАВАН
АПАРТАМЕНТ 20					
20-01	АНТРЕ	4.2 м ²	гранитоазресни плочи	интериорна боя	интериорна боя
20-02	СКЛАД	0.7 м ²	гранитоазресни плочи	интериорна боя	интериорна боя
20-03	БАНИ с ТОВАЛЕТНА	3.8 м ²	гранитоазресни плочи	гранитоазресни плочи	ламенел окъчен
20-04	СПАЛНЯ	10.7 м ²	ламиниран паркет	гранитоазресни плочи	интериорна боя
20-05	СПАЛНЯ	23.4 м ²	ламиниран паркет	гранитоазресни плочи	интериорна боя
20-06	ЛОДЖИЯ	3.9 м ²	гранитоазресни плочи	фасадна мазилка	фасадна мазилка

- ЗАБЕЛЖКА:**
- Всички размери са в м, етажните вертикални кофи са в м/метра.
 - До се четат само коридорите и надлъжните. Гласно означение размери от чертежа са невалидни.
 - Височината на брашеите и прозорците да се четат от кофи готов под.
 - Използване на брашеите и прозорците са изборни.
 - За изпълнение (ОВ, ВК, ЕП) да се следва съответните проекти.
 - За всички колони, стъби и други носещи конструктивни елементи да се следва проекта по носещите конструкции.
 - При изпълнение на мазици, шпакелки, облицовки и настилки да се следва изискванията на фирмата производител.
 - При изпълнение на бреше на изпълнението да се търсят пропуските по съответната част.

- ЛЕГЕНДА НА ОЗНАЧЕНИЯТА:**
- СПЕЦИФИКАЦИОННО ОЗНАЧЕНИЕ НА ВРАТА КЪЛЪТО
 - XXX - ШИРИНА НА ИЗДЕЛИЕТО
 - YYY - ВИСОЧИНА НА ИЗДЕЛИЕТО
 - ЕПД - ПОЖАРОСТОЙКОСТ НА ИЗДЕЛИЕТО
 - СЪГЛАСОВ ПРОЕКТ ПО ЧАСТ ПОЖАРНА БЕЗОПАСНОСТ
 - СПЕЦИФИКАЦИОННО ОЗНАЧЕНИЕ НА ПРОЗОРЦЕ ИЛИ ВРЪГ ПОДОВНО ИЗДЕЛИЕ КЪЛЪТО
 - XXX - ШИРИНА НА ИЗДЕЛИЕТО
 - YYY - ВИСОЧИНА НА ИЗДЕЛИЕТО
 - МЕРЕН ОТ КОТА ГОТОВ ПОД
 - WB - ТИП ПРОЗОРЦЕ
 - W59 - НОМЕР ПРОЗОРЦЕ
 - СПЕЦИФИКАЦИОННО ОЗНАЧЕНИЕ НА ПОМЕЩЕНИЕТО
 - XXX - НОМЕР НА ПОМЕЩЕНИЕТО НА СЪВЕТНОТО ИВНО
 - XXX - НАИМЕНОВАНИЕ НА ПОМЕЩЕНИЕТО
 - YYY м² - ПЛОЩ КВАДРАТНИ МЕТРИ
 - +0.00 СИМВОЛНО ОЗНАЧЕНИЕ В ПЛАН НА ОТНОСИТЕЛНА КОТА ПОКАЗАНА В МЕТРИ
 - XX - АРХИТЕКТУРЕН РАЗМЕР ОКАЖАН В САНТИМЕТРИ
 - КОНСТРУКТИВЕН СТОМАНОБЕТОНОВ ЕЛЕМЕНТ, СПОРЕД ПРОЕКТА ПО ЧАСТ КОНСТРУКЦИИ
 - ТЪКЛЕНА ЗИДАРИЯ
 - ▤ СТЕНА СЪС ЗВЪКООЗОЛАЦИЯ

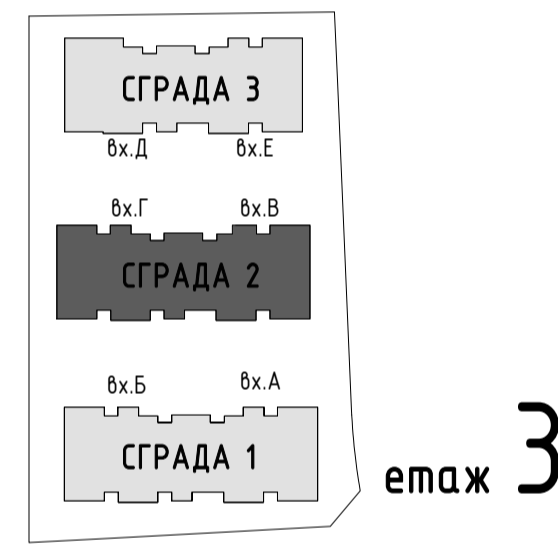

ОБЪКТ / PROJECT NAME:
ТРИ БРОЯ МНОГОФАМИЛНИ
ЖИЛИЩНИ СГРАДИ С
ПОДЕМНИ ГАРАЖИ

ПОДПРОЕКТ / PROJECT NAME:
СГРАДА 2

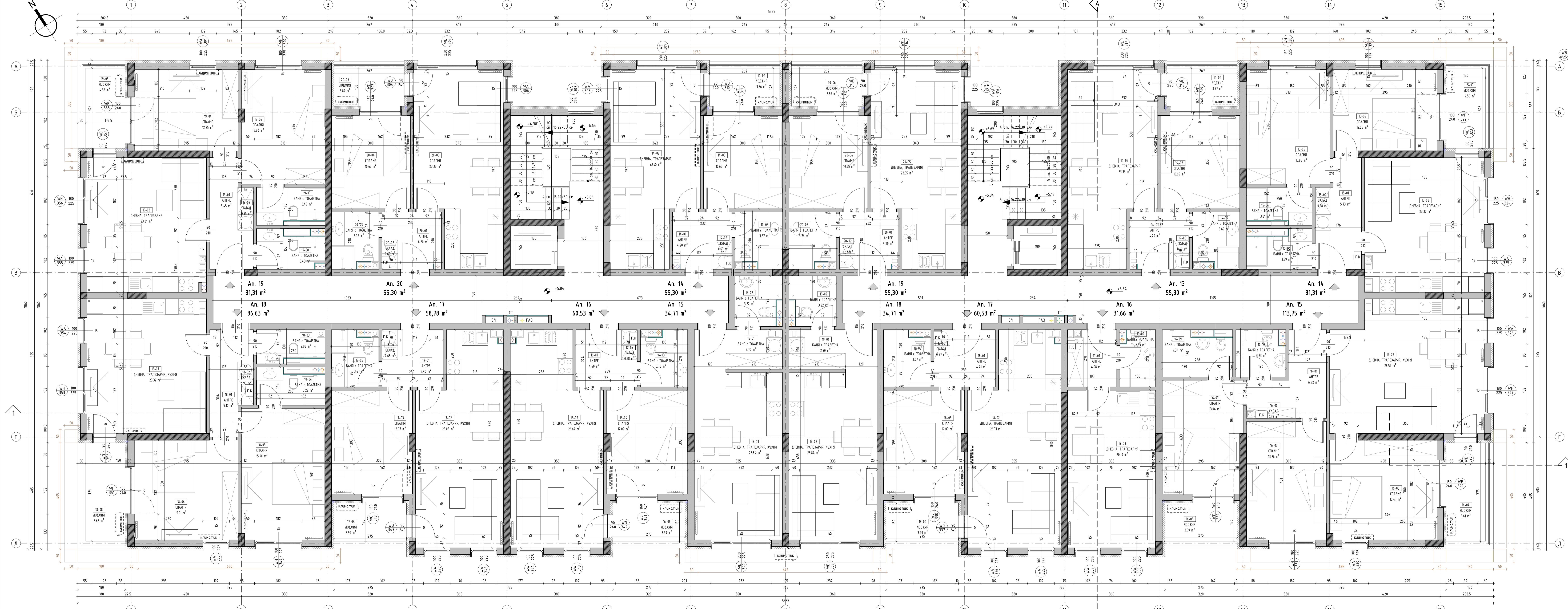

РАЗПРЕДЕЛЕНИЕ ТРЕТИ ЕТАЖ, кофа +5.84 1:50

№	ПОМЕЩЕНИЕ	ПЛОЩ	ПОД	СТЕНИ	ТАВАН
СГРАДА 1					
АПАРТАМЕНТ 20					
20-07	СКЛАД	1.0 м ²	гранитоазресни плочи	интериорна боя	интериорна боя
ВХОД В					
АПАРТАМЕНТ 20					
20-01	АНТРЕ	7.8 м ²	гранитоазресни плочи	интериорна боя	интериорна боя
20-02	СПАЛНЯ	13.8 м ²	ламиниран паркет	интериорна боя	интериорна боя
20-03	СПАЛНЯ	12.8 м ²	ламиниран паркет	интериорна боя	интериорна боя
20-04	ДНЕВНА, ТРАПЕЗАРИЯ, КУХИЯ	29.4 м ²	ламиниран паркет	интериорна боя	интериорна боя
20-05	БАНЯ с ТОАЛЕТНА	4.1 м ²	гранитоазресни плочи	гранитоазресни плочи	ламелен окачен
20-06	БАНЯ с ТОАЛЕТНА	4.6 м ²	гранитоазресни плочи	гранитоазресни плочи	ламелен окачен
АПАРТАМЕНТ 21					

№	ПОМЕЩЕНИЕ	ПЛОЩ	ПОД	СТЕНИ	ТАВАН
АПАРТАМЕНТ 21					
21-01	АНТРЕ	10.7 м ²	гранитоазресни плочи	интериорна боя	интериорна боя
21-02	БАНЯ с ТОАЛЕТНА	4.5 м ²	гранитоазресни плочи	гранитоазресни плочи	ламелен окачен
21-03	БАНЯ с ТОАЛЕТНА	4.5 м ²	гранитоазресни плочи	гранитоазресни плочи	ламелен окачен
21-04	ДНЕВНА, ТРАПЕЗАРИЯ, КУХИЯ	25.7 м ²	ламиниран паркет	интериорна боя	интериорна боя
21-05	СПАЛНЯ	13.1 м ²	ламиниран паркет	интериорна боя	интериорна боя
21-06	СПАЛНЯ	12.9 м ²	ламиниран паркет	интериорна боя	интериорна боя
21-07	СПАЛНЯ	19.1 м ²	ламиниран паркет	интериорна боя	интериорна боя
АПАРТАМЕНТ 22					
22-01	АНТРЕ	6.1 м ²	гранитоазресни плочи	интериорна боя	интериорна боя
22-02	БАНЯ с ТОАЛЕТНА	3.7 м ²	гранитоазресни плочи	гранитоазресни плочи	ламелен окачен
22-03	СПАЛНЯ	14.0 м ²	ламиниран паркет	интериорна боя	интериорна боя
22-04	ДНЕВНА, ТРАПЕЗАРИЯ, КУХИЯ	23.2 м ²	ламиниран паркет	интериорна боя	интериорна боя
22-05	СПАЛНЯ	16.0 м ²	ламиниран паркет	интериорна боя	интериорна боя
22-06	ДНЕВНА, ТРАПЕЗАРИЯ, КУХИЯ	29.2 м ²	ламиниран паркет	интериорна боя	интериорна боя
22-07	СПАЛНЯ	19.1 м ²	ламиниран паркет	интериорна боя	интериорна боя
22-08	СКЛАД	2.7 м ²	гранитоазресни плочи	гранитоазресни плочи	ламелен окачен

№	ПОМЕЩЕНИЕ	ПЛОЩ	ПОД	СТЕНИ	ТАВАН
АПАРТАМЕНТ 22					
22-06	АНТРЕ	5.9 м ²	гранитоазресни плочи	интериорна боя	интериорна боя
22-07	БАНЯ с ТОАЛЕТНА	3.7 м ²	гранитоазресни плочи	гранитоазресни плочи	ламелен окачен
22-08	СПАЛНЯ	11.9 м ²	ламиниран паркет	интериорна боя	интериорна боя
22-09	СПАЛНЯ	12.0 м ²	ламиниран паркет	интериорна боя	интериорна боя
ВХОД Г					
АПАРТАМЕНТ 21					
21-01	АНТРЕ	10.5 м ²	гранитоазресни плочи	интериорна боя	интериорна боя
21-02	СПАЛНЯ	16.1 м ²	ламиниран паркет	интериорна боя	интериорна боя
21-03	СПАЛНЯ	19.0 м ²	ламиниран паркет	интериорна боя	интериорна боя
21-04	БАНЯ с ТОАЛЕТНА	4.0 м ²	гранитоазресни плочи	гранитоазресни плочи	ламелен окачен
21-05	ДНЕВНА, ТРАПЕЗАРИЯ, КУХИЯ	35.8 м ²	ламиниран паркет	интериорна боя	интериорна боя
21-06	БАНЯ с ТОАЛЕТНА	2.3 м ²	гранитоазресни плочи	гранитоазресни плочи	ламелен окачен
21-07	БАНЯ с ТОАЛЕТНА	2.2 м ²	гранитоазресни плочи	гранитоазресни плочи	ламелен окачен

№	ПОМЕЩЕНИЕ	ПЛОЩ	ПОД	СТЕНИ	ТАВАН
АПАРТАМЕНТ 22					
22-01	АНТРЕ	9.9 м ²	гранитоазресни плочи	интериорна боя	интериорна боя
22-02	ДНЕВНА, ТРАПЕЗАРИЯ, КУХИЯ	32.0 м ²	ламиниран паркет	интериорна боя	интериорна боя
22-03	СПАЛНЯ	11.9 м ²	ламиниран паркет	интериорна боя	интериорна боя
22-04	СПАЛНЯ	20.6 м ²	ламиниран паркет	интериорна боя	интериорна боя
22-05	СПАЛНЯ	15.1 м ²	ламиниран паркет	интериорна боя	интериорна боя
22-06	БАНЯ с ТОАЛЕТНА	4.0 м ²	гранитоазресни плочи	гранитоазресни плочи	ламелен окачен
22-07	СКЛАД	1.7 м ²	гранитоазресни плочи	интериорна боя	интериорна боя
22-08	БАНЯ с ТОАЛЕТНА	3.5 м ²	гранитоазресни плочи	гранитоазресни плочи	ламелен окачен
АПАРТАМЕНТ 23					
23-01	АНТРЕ	8.9 м ²	гранитоазресни плочи	интериорна боя	интериорна боя
23-02	ТОАЛЕТНА	2.4 м ²	гранитоазресни плочи	гранитоазресни плочи	ламелен окачен
23-03	БАНЯ с ТОАЛЕТНА	5.0 м ²	гранитоазресни плочи	гранитоазресни плочи	ламелен окачен
23-04	ДНЕВНА, ТРАПЕЗАРИЯ, КУХИЯ	27.7 м ²	ламиниран паркет	интериорна боя	интериорна боя
23-05	СПАЛНЯ	13.3 м ²	ламиниран паркет	интериорна боя	интериорна боя
23-06	СПАЛНЯ	15.9 м ²	ламиниран паркет	интериорна боя	интериорна боя

- ЗАБЕЛЕЖКА:**
- Всички размери са в м, етажните вертикални линии са в м/яри;
 - Да се четат сано коридорите и надписите. Графично отечени размери от чертежа са невалидни;
 - Всичкиотвори на фасадите и прозорците да се считат от кола до кола;
 - Мерките на фасадите и прозорците са извършени по фасадите;
 - За използване (ОВК, ЕЛ) да се следват съответните проекти;
 - За всички работи, извършени в други нива, конструкторските елементи да се следват проектите на част конструктори;
 - При изпълнение на изпития, шахматки, обикновени и настъпни да се спазват изискванията на фирмена процедура;
 - В приложението по броя на изпълняваната да се търсят препоръките по съответната част.

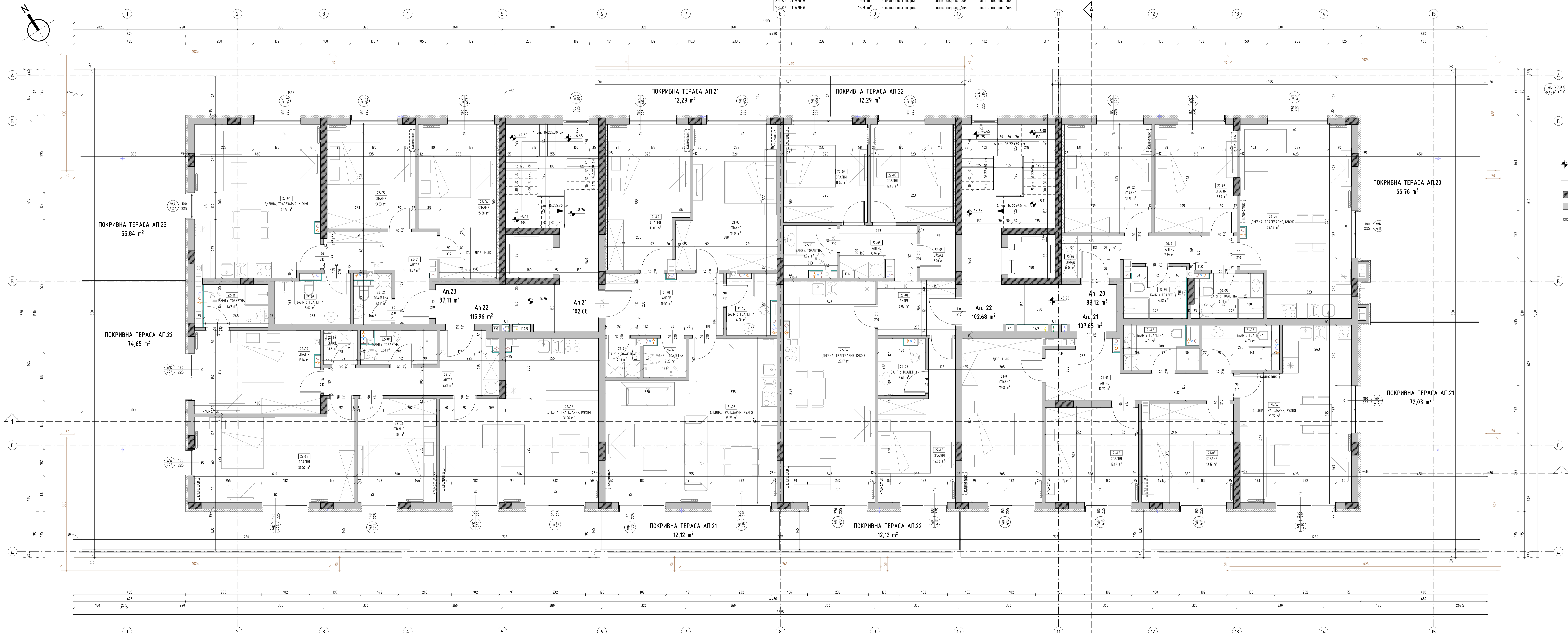

- ЛЕГЕНДА НА ОЗНАЧЕНИЯТА:**
- СПЕЦИФИКАЦИОННО ОЗНАЧЕНИЕ НА ВРАТА КЪДЕТО:
 - XXX - ВИДИМА ИЗДЕЛКА
 - YYY - ВИДИМА ИЗДЕЛКА
 - ZZZ - ВИДИМА НА ПОДПРОЗОРЪЧЕН ПАРАПЕТ
 - MEH - ТИП ПРОЗОРЕЦ
 - W259 - НОМЕР ПРОЗОРЕЦ
 - СПЕЦИФИКАЦИОННО ОЗНАЧЕНИЕ НА ПРОЗОРЕЦ ИЛИ ДРЪВО ПОДЪБИНО ИЗДЕЛКА КЪДЕТО:
 - N - ВИДИМА НА ИЗДЕЛКА
 - YYY 42 - ВИДИМА НА ПОДПРОЗОРЪЧЕН ПАРАПЕТ
 - YYY m² - ПЛОЩ КВАДРАТНИ МЕТРИ
 - СИМВОЛНО ОЗНАЧЕНИЕ В ПЛАН НА ОТНОСИТЕЛНА КОТА ПОКАЗАНА В МЕТРИ:
 - XX - АРХИТЕКТУРЕН РАЗМЕР УКАЗАН В САНТИМЕТРИ
 - КОНСТРУКТИВЕН СТЪМНОБЕТОНОВ ЕЛЕМЕНТ, СПОРЕД ПРОЕКТА ПО ЧАСТ КОНСТРУКЦИИ
 - ТЪКЛЕНА ЗИДАРИЯ
 - СТЕНА СЪБ ЗОНКОДИЗАЦИЯ

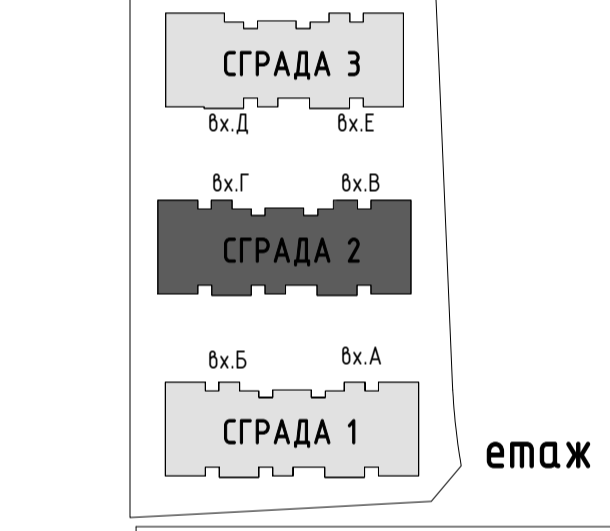

ТРИ БРОЯ МНОГОФАМИЛНИ ЖИЛИЩНИ СГРАДИ С ПОДЗЕМНИ ГАРАЖИ

ПОДПРОЕКТ / PROJECT NAME:

СГРАДА 2

МЕСТОПОЛОЖЕНИЕ / PROJECT LOCATION:



ПОМЕЩЕНИЯ КОТА -3.30			
ПОМЕЩЕНИЕ	ПОД	СТЕНИ	ТАВАН
ГАРАЖ	БЕТОНОВА ЗАМАЗКА	ВАРОДИМЕНТОВА НАЗИЖКА	КАШИРАНА КАМЕННА БАТА
ПАРКИНГЪТО	БЕТОНОВА ЗАМАЗКА	ВАРОДИМЕНТОВА НАЗИЖКА	КАШИРАНА КАМЕННА БАТА
МАНЕВРЕНА ЗОНА	ШАЛФАН БЕТОН	ВАРОДИМЕНТОВА НАЗИЖКА	КАШИРАНА КАМЕННА БАТА
СТЪЛБИЩЕ	ГРАНИТОГРЕС	ЛАТЕКС	ЛАТЕКС

- ЗАБЕЛЕЖКА**
- Всички размери са в см, етажните вертикални кофи са в метри;
 - Да се четат само копирките и нощните. Графични означения размери от чертежа са неизпълнени;
 - Височината на вратите и прозорците да се счита от кино заобод пад;
 - Мериле на вратите и прозорците са изборни: конструктивни елементи да се вземат проектите по част конструктивни;
 - За изчисленията (ОВ, ВК, ЕП) да се вземат съответните проекти;
 - За всички колони, стълби и други изборни конструктивни елементи да се вземат проектите по част конструктивни;
 - При изпълнение на настилки, шпаловки, облицовки и настилки да се следват изчисленията на фирмата производител;
 - При неясноти по време на изпълнението да се търсят промените по съответния част.

- ЛЕГЕНДА НА ОЗНАЧЕНИЯТА:**
- СПЕЦИФИКАЦИОННО ОЗНАЧЕНИЕ НА ВРАТА КЪДЕТО:
 XXX - ШИРИНА НА ИЗДЕЛИЕТО
 YYY - ВИСОЧИНА НА ИЗДЕЛИЕТО
 EPP - ПОКАРАНО СЪСТОЯНИЕ НА ИЗДЕЛИЕТО СЪГЛАСНО ПРОЕКТ ПО ЧАСТ ПОЖАРНА БЕЗОПАСНОСТ
- СПЕЦИФИКАЦИОННО ОЗНАЧЕНИЕ НА ПРОЗОРЦЕЛ ИЛИ ДРУГО ПОДЪБНО ИЗДЕЛИЕ КЪДЕТО:
 XXX - ШИРИНА НА ИЗДЕЛИЕТО
 YYY - ВИСОЧИНА НА ИЗДЕЛИЕТО
 ZZZ - ВИСОЧИНА НА ПОДПРОЗОРЪЛЕН ПАРАПЕТ
 MEHEH - ОТ КАТА ГОТОВ ПОД
 WS - ТИП ПРОЗОРЦЕЛ
 W259 - НОМЕР ПРОЗОРЦЕЛ
- СПЕЦИФИКАЦИОННО ОЗНАЧЕНИЕ НА ПОМЕЩЕНИЕТО КЪДЕТО:
 N - НОМЕР НА ПОМЕЩЕНИЕТО НА СЪОТВЕТНО ИДИО
 XXX - НАИМЕНОВАНИЕ НА ПОМЕЩЕНИЕТО
 YYY m² - ПЛОЩ КВАДРАТНИ МЕТРИ
- ±0.00 СИМВОЛНО ОЗНАЧЕНИЕ В ПЛАН НА ОТКРИТИЯТА КОТА ПОКАЗАНА В МЕТРИ
- XX - АРХИТЕКТУРЕН РАЗМЕР УКАЗАН В САНТИМЕТРИ
- КОНСТРУКТИВЕН СТОМАНОБЕТОНОВ ЕЛЕМЕНТ, СПРЕД ПРОЕКТА ПО ЧАСТ КОНСТРУКЦИИ
- ПЪСНА ЗАДЪРЖКА
- СТЕНА СЪС ЗВУКОИЗОЛАЦИЯ

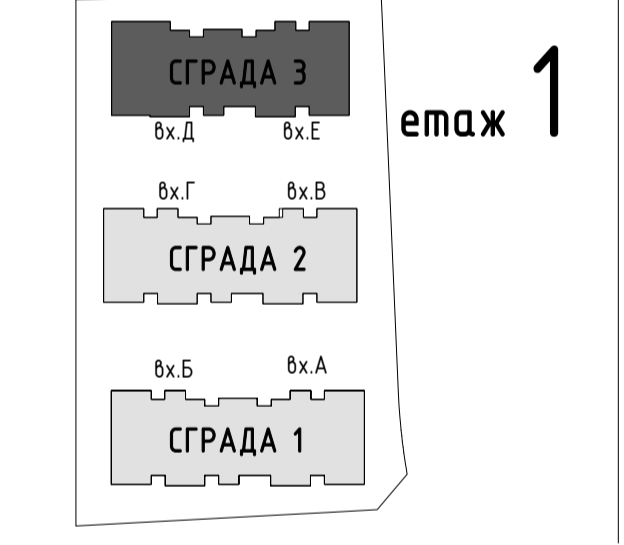

ОБЕКТ / PROJECT NAME:
ТРИ БРОЯ МНОГОФАМИЛНИ ЖИЛИЩНИ СГРАДИ С ПОДЗЕМНИ ГАРАЖИ

ПОДПРОЕКТ / PROJECT NAME:
СГРАДА 3

МЕСТОПОЛОЖЕНИЕ / PROJECT LOCATION:

РАЗПРЕДЕЛЕНИЕ СУТЕРЕН, КОТА -3,30 М 1 : 50

№	ПОМЕЩЕНИЕ	ПЛОЩ	ПОД	СТЕНИ	ТАВАН
СТРАДА 3					
ВХОД Д					
АПАРТАМЕНТ 1					
01-01	АНТРЕ	6.6 м ²	гранитоазерси плочи	интериорна боя	интериорна боя
01-02	СКЛАД	4.2 м ²	гранитоазерси плочи	интериорна боя	интериорна боя
01-03	СКЛАД	4.0 м ²	гранитоазерси плочи	интериорна боя	интериорна боя
01-04	СПАЛНЯ	13.2 м ²	ламиниран паркет	интериорна боя	интериорна боя
01-05	СПАЛНЯ	13.6 м ²	ламиниран паркет	интериорна боя	интериорна боя
01-06	БАНЯ с ТОАЛЕТНА	3.9 м ²	гранитоазерси плочи	интериорна боя	ламелен окачен
01-07	БАНЯ с ТОАЛЕТНА	4.5 м ²	гранитоазерси плочи	интериорна боя	ламелен окачен
01-08	ДРЪШНИК	9.6 м ²	гранитоазерси плочи	интериорна боя	интериорна боя
01-09	СТАЛНЯ	11.8 м ²	ламиниран паркет	интериорна боя	интериорна боя
01-10	ДНЕВНА, ТРАПЕЗАРИЯ, КУХИЯ	29.5 м ²	ламиниран паркет	интериорна боя	интериорна боя
АПАРТАМЕНТ 2					
02-01	АНТРЕ	4.8 м ²	гранитоазерси плочи	интериорна боя	интериорна боя

№	ПОМЕЩЕНИЕ	ПЛОЩ	ПОД	СТЕНИ	ТАВАН
АПАРТАМЕНТ 3					
03-01	АНТРЕ	6.5 м ²	гранитоазерси плочи	интериорна боя	интериорна боя
03-02	СКЛАД	2.1 м ²	гранитоазерси плочи	интериорна боя	интериорна боя
03-03	БАНЯ с ТОАЛЕТНА	3.6 м ²	гранитоазерси плочи	интериорна боя	ламелен окачен
03-04	СПАЛНЯ	12.5 м ²	ламиниран паркет	интериорна боя	интериорна боя
03-05	СПАЛНЯ	16.4 м ²	ламиниран паркет	интериорна боя	интериорна боя
03-06	ДНЕВНА, ТРАПЕЗАРИЯ, КУХИЯ	22.1 м ²	ламиниран паркет	интериорна боя	интериорна боя
АПАРТАМЕНТ 4					
04-01	АНТРЕ	5.5 м ²	гранитоазерси плочи	интериорна боя	интериорна боя
04-02	ДНЕВНА, ТРАПЕЗАРИЯ, КУХИЯ	17.3 м ²	ламиниран паркет	интериорна боя	интериорна боя
04-03	СПАЛНЯ	12.2 м ²	ламиниран паркет	интериорна боя	интериорна боя

№	ПОМЕЩЕНИЕ	ПЛОЩ	ПОД	СТЕНИ	ТАВАН
АПАРТАМЕНТ 5					
05-01	АНТРЕ	4.2 м ²	гранитоазерси плочи	интериорна боя	интериорна боя
05-02	СКЛАД	0.7 м ²	гранитоазерси плочи	интериорна боя	интериорна боя
05-03	БАНЯ с ТОАЛЕТНА	3.8 м ²	гранитоазерси плочи	интериорна боя	ламелен окачен
05-04	СПАЛНЯ	10.7 м ²	ламиниран паркет	интериорна боя	интериорна боя
05-05	ДНЕВНА, ТРАПЕЗАРИЯ, КУХИЯ	23.4 м ²	ламиниран паркет	интериорна боя	интериорна боя
АПАРТАМЕНТ 6					
06-01	АНТРЕ	7.2 м ²	гранитоазерси плочи	интериорна боя	интериорна боя
06-02	СКЛАД	0.9 м ²	гранитоазерси плочи	интериорна боя	интериорна боя
06-03	ДНЕВНА, ТРАПЕЗАРИЯ, КУХИЯ	22.1 м ²	ламиниран паркет	интериорна боя	интериорна боя
06-04	БАНЯ	4.5 м ²	гранитоазерси плочи	интериорна боя	ламелен окачен

№	ПОМЕЩЕНИЕ	ПЛОЩ	ПОД	СТЕНИ	ТАВАН
АПАРТАМЕНТ 7					
07-01	АНТРЕ	10.1 м ²	ламиниран паркет	интериорна боя	интериорна боя
07-02	АНТРЕ	4.2 м ²	гранитоазерси плочи	интериорна боя	интериорна боя
07-03	АНТРЕ	0.7 м ²	гранитоазерси плочи	интериорна боя	интериорна боя
07-04	ДНЕВНА, ТРАПЕЗАРИЯ, КУХИЯ	23.4 м ²	ламиниран паркет	интериорна боя	интериорна боя
07-05	СПАЛНЯ	10.7 м ²	ламиниран паркет	интериорна боя	интериорна боя
07-06	БАНЯ с ТОАЛЕТНА	3.7 м ²	гранитоазерси плочи	интериорна боя	ламелен окачен
АПАРТАМЕНТ 8					
08-01	АНТРЕ	5.1 м ²	гранитоазерси плочи	интериорна боя	интериорна боя
08-02	СКЛАД	1.9 м ²	гранитоазерси плочи	интериорна боя	интериорна боя
08-03	БАНЯ с ТОАЛЕТНА	3.3 м ²	гранитоазерси плочи	интериорна боя	ламелен окачен
08-04	СПАЛНЯ	12.1 м ²	ламиниран паркет	интериорна боя	интериорна боя
08-05	СПАЛНЯ	12.2 м ²	ламиниран паркет	интериорна боя	интериорна боя
08-06	ДНЕВНА, ТРАПЕЗАРИЯ, КУХИЯ	17.5 м ²	ламиниран паркет	интериорна боя	интериорна боя

№	ПОМЕЩЕНИЕ	ПЛОЩ	ПОД	СТЕНИ	ТАВАН
АПАРТАМЕНТ 9					
09-01	АНТРЕ	6.2 м ²	гранитоазерси плочи	интериорна боя	интериорна боя
09-02	ДНЕВНА, ТРАПЕЗАРИЯ, КУХИЯ	22.4 м ²	ламиниран паркет	интериорна боя	интериорна боя
09-03	СПАЛНЯ	16.3 м ²	ламиниран паркет	интериорна боя	интериорна боя
09-04	СПАЛНЯ	12.6 м ²	ламиниран паркет	интериорна боя	интериорна боя
09-05	СКЛАД	2.0 м ²	гранитоазерси плочи	интериорна боя	интериорна боя
09-06	БАНЯ с ТОАЛЕТНА	3.7 м ²	гранитоазерси плочи	интериорна боя	ламелен окачен
АПАРТАМЕНТ 10					
10-01	АНТРЕ	4.4 м ²	гранитоазерси плочи	интериорна боя	интериорна боя
10-02	СКЛАД	0.7 м ²	гранитоазерси плочи	интериорна боя	интериорна боя
10-03	БАНЯ с ТОАЛЕТНА	3.7 м ²	гранитоазерси плочи	интериорна боя	ламелен окачен
10-04	СПАЛНЯ	12.2 м ²	ламиниран паркет	интериорна боя	интериорна боя
10-05	ДНЕВНА, ТРАПЕЗАРИЯ, КУХИЯ	25.0 м ²	ламиниран паркет	интериорна боя	интериорна боя

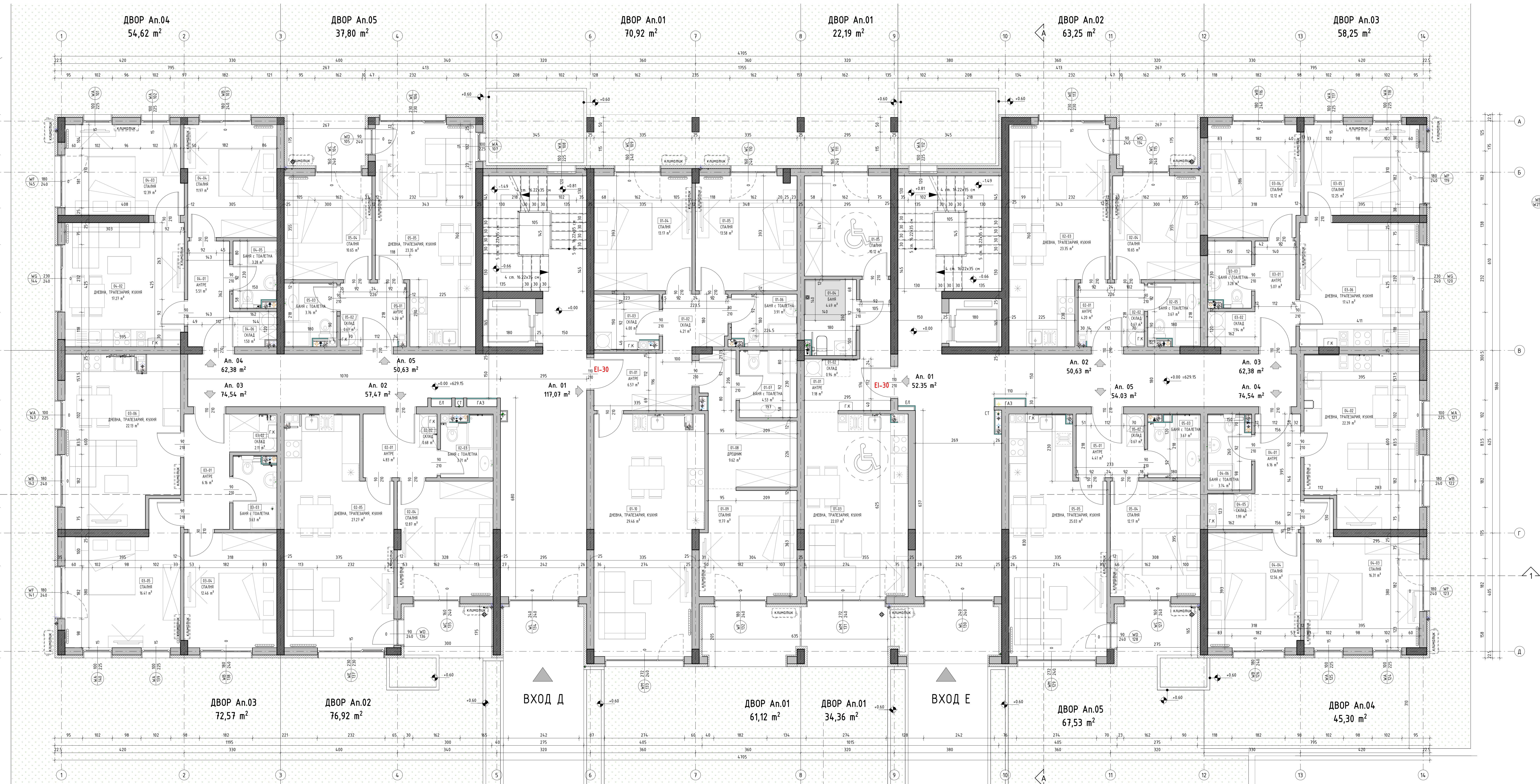

ЗАБЕЛЕЖКА

- Всички размери са в см, етажните вертикални коли са в мтери;
- До се чени само котировките и надписите. Горните етажни размери от чертежа са невалидни;
- Всички размери на вратите и прозорците да се считат от кола до кола;
- Мерките на вратите и прозорците са изборни;
- За изчисленията (ОВ,ВК,ЕП) да се следват съответните проекти;
- За всички колони, шахти и форми всички конструктивни елементи да се следва промяна по чисел конструктивни;
- При изпълнение на мазилки, шпакловки, облицовки и т.н. да се следва изчисленията на фирмата производител;
- При неясноти на време на изпълнението да се свържат проектите по съответната част.

ЛЕГЕНДА НА ОЗНАЧЕНИЯТА

СТЕЦИФИКАЦИОННО ОЗНАЧЕНИЕ НА ВРАТА КЪДЕТО
 XXX - ШИРИНА НА ИЗДЕЛИЕТО
 YYY - ВИСОЧИНА НА ИЗДЕЛИЕТО
 ZZZ - ВИСОЧИНА НА ПОДГОТВЪРЖЕН ПАРАЛЕЛ МЕРЕТ ОТ КОЛА ГОВОР ПОД
 W - ТИП ПРОЗОРЕЦ
 WSS - ИЛИЕВ ПРОЗОРЕЦ

СТЕЦИФИКАЦИОННО ОЗНАЧЕНИЕ НА ПОМЕЩЕНИЕТО КЪДЕТО
 XXX - НОМЕР НА ПОМЕЩЕНИЕТО НА СЪОТВЕТНО ИЛИЕВ
 YYY m² - НАИМЕНОВАНИЕ НА ПОМЕЩЕНИЕТО
 YYY m² - ПЛОЩ КВАДРАТНИ МЕТРИ

СИМВОЛНО ОЗНАЧЕНИЕ В ПЛАН НА ОТНОСИТЕЛНА КОТА ПОКАЗВАНА В МЕТРИ
 +0.00
 XX - АРХИТЕКТУРЕН РАЗМЕР В САНТИМЕТРИ

КОНСТРУТИВЕН СТЪМБОВЕТОВ ЕЛЕМЕНТ, СВЪРЪД ПРОЕКТА ПО ЧАСТ КОНСТРУКЦИИ
 ТЪХЛАНА ДИВАРИЯ
 СТЕНА СЪС ЗВУКОИЗОЛАЦИЯ

СТРАДА 3
 Б.Д. Б.Е. етаж 1
 СТРАДА 2
 Б.Б. Б.А. СТРАДА 1

ОБЕКТ / ПРОЕКТ НАМЕ:
 ТРИ БРОЯ МНОГОФАМИЛНИ ЖИЛИЩНИ СТРАДИ С ПОДЗЕМНИ ГАРАЖИ
 ПОДПРОЕКТ / ПРОЕКТ НАМЕ:
 СТРАДА 3

РАЗПРЕДЕЛЕНИЕ ВТОРИ ЕТАЖ, КОТА +0.00 1:50

№	ПОМЕЩЕНИЕ	ПЛОЩ	ПОД	СТЕНИ	ТАВАН
СГРАДА 3					
ВХОД Д					
АПАРТАМЕНТ 6					
06-01	АНТРЕ	2.6 м²	гранитоGRESни плочи	интериорна боя	интериорна боя
06-02	СКЛАД	0.6 м²	ламиниран паркет	интериорна боя	интериорна боя
06-03	БАНЯ с ТОВАЛЕТНА	3.2 м²	гранитоGRESни плочи	гранитоGRESни плочи	ламелен окачен
06-04	ДНЕВНА, ТРАПЕЗАРИЯ, КУХИЯ	24.9 м²	ламиниран паркет	интериорна боя	интериорна боя
АПАРТАМЕНТ 7					
07-01	АНТРЕ	4.4 м²	ламиниран паркет	интериорна боя	интериорна боя
07-02	СКЛАД	0.7 м²	гранитоGRESни плочи	интериорна боя	интериорна боя
07-03	ДНЕВНА, ТРАПЕЗАРИЯ, КУХИЯ	25.1 м²	ламиниран паркет	интериорна боя	интериорна боя
07-04	ЛОДЖИЯ	4.0 м²	гранитоGRESни плочи	фасадна мазилка	фасадна мазилка
07-05	СПАЛНЯ	12.1 м²	ламиниран паркет	интериорна боя	интериорна боя
07-06	БАНЯ с ТОВАЛЕТНА	3.7 м²	гранитоGRESни плочи	гранитоGRESни плочи	ламелен окачен
АПАРТАМЕНТ 8					
08-01	АНТРЕ	4.8 м²	ламиниран паркет	интериорна боя	интериорна боя
08-02	СКЛАД	0.7 м²	ламиниран паркет	интериорна боя	интериорна боя

№	ПОМЕЩЕНИЕ	ПЛОЩ	ПОД	СТЕНИ	ТАВАН
08-03	БАНЯ с ТОВАЛЕТНА	3.7 м²	гранитоGRESни плочи	гранитоGRESни плочи	ламелен окачен
08-04	СПАЛНЯ	12.9 м²	ламиниран паркет	интериорна боя	интериорна боя
08-05	ЛОДЖИЯ	4.3 м²	гранитоGRESни плочи	фасадна мазилка	фасадна мазилка
08-06	ДНЕВНА, ТРАПЕЗАРИЯ, КУХИЯ	27.2 м²	ламиниран паркет	интериорна боя	интериорна боя
АПАРТАМЕНТ 9					
09-01	АНТРЕ	5.1 м²	гранитоGRESни плочи	интериорна боя	интериорна боя
09-02	СКЛАД	3.0 м²	гранитоGRESни плочи	интериорна боя	интериорна боя
09-03	БАНЯ с ТОВАЛЕТНА	3.8 м²	гранитоGRESни плочи	гранитоGRESни плочи	ламелен окачен
09-04	БАНЯ с ТОВАЛЕТНА	3.7 м²	гранитоGRESни плочи	гранитоGRESни плочи	ламелен окачен
09-05	СПАЛНЯ	15.9 м²	ламиниран паркет	интериорна боя	интериорна боя
09-06	СПАЛНЯ	15.0 м²	ламиниран паркет	интериорна боя	интериорна боя
09-07	ЛОДЖИЯ	5.6 м²	гранитоGRESни плочи	фасадна мазилка	фасадна мазилка
09-08	ДНЕВНА, ТРАПЕЗАРИЯ, КУХИЯ	23.3 м²	ламиниран паркет	интериорна боя	интериорна боя
АПАРТАМЕНТ 10					
10-01	АНТРЕ	5.4 м²	гранитоGRESни плочи	интериорна боя	интериорна боя
10-02	СКЛАД	1.0 м²	гранитоGRESни плочи	интериорна боя	интериорна боя
10-03	ДНЕВНА, ТРАПЕЗАРИЯ, КУХИЯ	23.2 м²	ламиниран паркет	интериорна боя	интериорна боя

№	ПОМЕЩЕНИЕ	ПЛОЩ	ПОД	СТЕНИ	ТАВАН
10-04	СПАЛНЯ	12.2 м²	ламиниран паркет	интериорна боя	интериорна боя
10-05	ЛОДЖИЯ	4.6 м²	гранитоGRESни плочи	фасадна мазилка	фасадна мазилка
10-06	СПАЛНЯ	3.7 м²	ламиниран паркет	интериорна боя	интериорна боя
10-07	БАНЯ с ТОВАЛЕТНА	3.4 м²	гранитоGRESни плочи	гранитоGRESни плочи	ламелен окачен
10-08	БАНЯ с ТОВАЛЕТНА	3.4 м²	гранитоGRESни плочи	гранитоGRESни плочи	ламелен окачен
АПАРТАМЕНТ 11					
11-01	АНТРЕ	4.2 м²	гранитоGRESни плочи	интериорна боя	интериорна боя
11-02	СКЛАД	0.7 м²	гранитоGRESни плочи	интериорна боя	интериорна боя
11-03	БАНЯ с ТОВАЛЕТНА	3.9 м²	гранитоGRESни плочи	гранитоGRESни плочи	ламелен окачен
11-04	СПАЛНЯ	10.7 м²	ламиниран паркет	интериорна боя	интериорна боя
11-05	ДНЕВНА, ТРАПЕЗАРИЯ, КУХИЯ	23.4 м²	ламиниран паркет	интериорна боя	интериорна боя
11-06	ЛОДЖИЯ	3.9 м²	гранитоGRESни плочи	фасадна мазилка	фасадна мазилка
ВХОД Е					
АПАРТАМЕНТ 6					
06-01	АНТРЕ	4.2 м²	гранитоGRESни плочи	интериорна боя	интериорна боя
06-02	ДНЕВНА, ТРАПЕЗАРИЯ, КУХИЯ	23.4 м²	ламиниран паркет	интериорна боя	интериорна боя
06-03	СПАЛНЯ	10.7 м²	ламиниран паркет	интериорна боя	интериорна боя

№	ПОМЕЩЕНИЕ	ПЛОЩ	ПОД	СТЕНИ	ТАВАН
06-04	ЛОДЖИЯ	12.2 м²	гранитоGRESни плочи	фасадна мазилка	фасадна мазилка
06-05	БАНЯ с ТОВАЛЕТНА	3.9 м²	гранитоGRESни плочи	гранитоGRESни плочи	ламелен окачен
1108	СКЛАД	0.7 м²	гранитоGRESни плочи	интериорна боя	интериорна боя
АПАРТАМЕНТ 7					
07-01	АНТРЕ	6.0 м²	гранитоGRESни плочи	интериорна боя	интериорна боя
07-02	СКЛАД	0.7 м²	гранитоGRESни плочи	интериорна боя	интериорна боя
07-03	БАНЯ с ТОВАЛЕТНА	3.4 м²	гранитоGRESни плочи	гранитоGRESни плочи	ламелен окачен
07-04	БАНЯ с ТОВАЛЕТНА	3.3 м²	ламиниран паркет	интериорна боя	интериорна боя
07-05	СПАЛНЯ	13.8 м²	ламиниран паркет	интериорна боя	интериорна боя
07-06	СПАЛНЯ	12.2 м²	ламиниран паркет	интериорна боя	интериорна боя
07-07	ЛОДЖИЯ	4.6 м²	гранитоGRESни плочи	фасадна мазилка	фасадна мазилка
07-08	ДНЕВНА, ТРАПЕЗАРИЯ, КУХИЯ	23.3 м²	ламиниран паркет	интериорна боя	интериорна боя
АПАРТАМЕНТ 8					
08-01	АНТРЕ	6.4 м²	гранитоGRESни плочи	интериорна боя	интериорна боя
08-02	ДНЕВНА, ТРАПЕЗАРИЯ, КУХИЯ	28.6 м²	ламиниран паркет	интериорна боя	интериорна боя
08-03	СПАЛНЯ	15.5 м²	ламиниран паркет	интериорна боя	интериорна боя
08-04	ЛОДЖИЯ	5.6 м²	гранитоGRESни плочи	фасадна мазилка	фасадна мазилка

№	ПОМЕЩЕНИЕ	ПЛОЩ	ПОД	СТЕНИ	ТАВАН
08-05	СПАЛНЯ	13.8 м²	ламиниран паркет	интериорна боя	интериорна боя
08-06	СКЛАД	0.7 м²	гранитоGRESни плочи	интериорна боя	интериорна боя
08-07	СПАЛНЯ	13.0 м²	ламиниран паркет	интериорна боя	интериорна боя
08-08	ЛОДЖИЯ	4.0 м²	гранитоGRESни плочи	фасадна мазилка	фасадна мазилка
08-09	БАНЯ с ТОВАЛЕТНА	4.3 м²	гранитоGRESни плочи	гранитоGRESни плочи	ламелен окачен
08-10	БАНЯ с ТОВАЛЕТНА	3.2 м²	гранитоGRESни плочи	гранитоGRESни плочи	ламелен окачен
АПАРТАМЕНТ 9					
09-01	АНТРЕ	2.8 м²	гранитоGRESни плочи	интериорна боя	интериорна боя
09-02	БАНЯ с ТОВАЛЕТНА	2.8 м²	гранитоGRESни плочи	гранитоGRESни плочи	ламелен окачен
09-03	ДНЕВНА, ТРАПЕЗАРИЯ, КУХИЯ	20.1 м²	ламиниран паркет	интериорна боя	интериорна боя
09-04	СКЛАД	1.3 м²	гранитоGRESни плочи	интериорна боя	интериорна боя
АПАРТАМЕНТ 10					
10-01	АНТРЕ	2.8 м²	гранитоGRESни плочи	интериорна боя	интериорна боя
10-02	БАНЯ с ТОВАЛЕТНА	3.2 м²	гранитоGRESни плочи	гранитоGRESни плочи	ламелен окачен
10-03	ДНЕВНА, ТРАПЕЗАРИЯ, КУХИЯ	21.3 м²	ламиниран паркет	интериорна боя	интериорна боя
10-04	СКЛАД	1.4 м²	гранитоGRESни плочи	интериорна боя	интериорна боя

№	ПОМЕЩЕНИЕ	ПЛОЩ	ПОД	СТЕНИ	ТАВАН
АПАРТАМЕНТ 11					
11-01	АНТРЕ	6.8 м²	ламиниран паркет	интериорна боя	интериорна боя
11-02	СКЛАД	2.9 м²	гранитоGRESни плочи	интериорна боя	интериорна боя
11-03	СПАЛНЯ	14.2 м²	ламиниран паркет	интериорна боя	интериорна боя
11-04	ЛОДЖИЯ	4.0 м²	гранитоGRESни плочи	фасадна мазилка	фасадна мазилка
11-05	ДНЕВНА, ТРАПЕЗАРИЯ, КУХИЯ	22.4 м²	ламиниран паркет	интериорна боя	интериорна боя
11-06	БАНЯ с ТОВАЛЕТНА	4.0 м²	гранитоGRESни плочи	гранитоGRESни плочи	ламелен окачен
АПАРТАМЕНТ 12					
12-01	АНТРЕ	4.2 м²	гранитоGRESни плочи	интериорна боя	интериорна боя
12-02	БАНЯ с ТОВАЛЕТНА	2.8 м²	гранитоGRESни плочи	гранитоGRESни плочи	ламелен окачен
12-03	БАНЯ с ТОВАЛЕТНА	3.8 м²	ламиниран паркет	интериорна боя	интериорна боя
12-04	СПАЛНЯ	10.8 м²	ламиниран паркет	интериорна боя	интериорна боя
12-05	ЛОДЖИЯ	3.9 м²	гранитоGRESни плочи	фасадна мазилка	фасадна мазилка
12-06	ДНЕВНА, ТРАПЕЗАРИЯ, КУХИЯ	23.4 м²	ламиниран паркет	интериорна боя	интериорна боя

- ЗАБЕЛЖКА:**
- Всички размери са в см, етажните вертикални линии са в метри;
 - Да се неволно само капаковете и надписите. Графично означаване на размери от чертежа са незадължителни;
 - Включително на брашлите и прозорците да се съгласят от вида зандов лод;
 - Марките на брашлите и прозорците са задължителни (BWB, KAI) да се следват съответните проекти;
 - За всички колони, шайби и други метални конструктивни елементи да се следва проекта по част конструкцията;
 - При изпълнение на мазилки, шпакловки, облицовки и настилки да се следват изискванията на фирмата производител;
 - При изпълнение на браше на стълбищата да се следва проекцията по съответната част.

ЛЕГЕНДА НА ОЗНАЧЕНИЯТА:

- СПЕЦИФИКАЦИОННО ОЗНАЧЕНИЕ НА ВРАТА КЪДЕТО:
XXX - ШИРИНА НА ИЗДЕЛИЕТО
YYY - ВИСОЧИНА НА ИЗДЕЛИЕТО
- СПЕЦИФИКАЦИОННО ОЗНАЧЕНИЕ НА ПРОЗОРЕЦ ИЛИ ДРУГО ПОДОБНО ИЗДЕЛИЕ КЪДЕТО:
XXX - ШИРИНА НА ИЗДЕЛИЕТО
YYY - ВИСОЧИНА НА ИЗДЕЛИЕТО
ZZZ - ВИСОЧИНА НА ПОДПОРЪЗЪЧЕН ПАРАПЕТ НЕГЕ ОТ КОТА ГОТОВ ПОД
VVV - ТИП ПРОЗОРЕЦ
W559 - НОМЕР ПРОЗОРЕЦ
- СПЕЦИФИКАЦИОННО ОЗНАЧЕНИЕ НА ПОМЕЩЕНИЕТО КЪДЕТО:
N - НОМЕР НА ПОМЕЩЕНИЕТО НА СЪВЕТНОТО ЕТАЖ
XXX - НАИМЕНОВАНИЕ НА ПОМЕЩЕНИЕТО
YYY м2 - ПЛОЩ КВАДРАТНИ МЕТРИ
- СЪВМЕТНО ОЗНАЧЕНИЕ В ПЛАН НА ОТНОСИТЕЛНА КОТА ПОКАЗАНА В МЕТРИ
- XX - АРХИТЕКТУРЕН РАЗМЕР ИЗКАЗАН В САЛТИМЕТРИ
- КОНСТРУКТИВЕН СТОМАНБЕТОНЕН ЕЛЕМЕНТ, СПОРЕД ПРОЕКТА ПО ЧАСТ КОНСТРУКЦИИ
- ТЪКЛЕНА ЗАДЪРИЯ
- ===== СТЕНА СЪС ЗВУКООТЪЛЪЖАВАНЕ

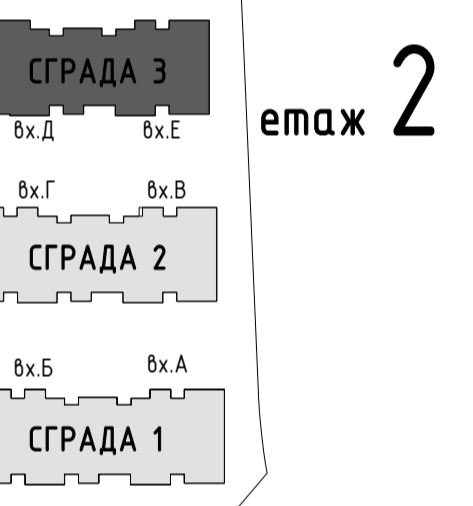

РАЗПРЕДЕЛЕНИЕ ВТОРИ ЕТАЖ, КОТА +2.92 1 : 50

ОБЕКТ / PROJECT NAME:
ТРИ БРОЯ МИНОФОАМИЛНИ ЖИЛИЩНИ СГРАДИ С ПОДЪЕМНИ ГАРАЖИ
ПОДОбЕКТ / PROJECT NAME:
СГРАДА 3

етаж 2

№	ПОМЕЩЕНИЕ	ПЛОЩ	ПОД	СТЕНИ	ТАВАН
СГРАДА 3					
ВХОД Д					
АПАРТАМЕНТ 12					
12-01	АНТРЕ	2.4 м²	гранитоазресни плочи	интериорна боя	интериорна боя
12-02	СКЛАД	0.6 м²	ламиниран паркет	интериорна боя	интериорна боя
12-03	БАНЯ с ТОВАЛЕТНА	3.2 м²	гранитоазресни плочи	гранитоазресни плочи	лампелен окачен
12-04	ДНЕВНА, ТРАПЕЗАРИЯ, КУХИЯ	24.9 м²	ламиниран паркет	интериорна боя	интериорна боя
АПАРТАМЕНТ 13					
13-01	АНТРЕ	4.4 м²	ламиниран паркет	интериорна боя	интериорна боя
13-02	СКЛАД	0.7 м²	гранитоазресни плочи	интериорна боя	интериорна боя
13-03	ДНЕВНА, ТРАПЕЗАРИЯ, КУХИЯ	25.1 м²	ламиниран паркет	интериорна боя	интериорна боя
13-04	СПАЛНЯ	12.1 м²	гранитоазресни плочи	интериорна боя	интериорна боя
13-05	ЛОДЖИЯ	4.0 м²	гранитоазресни плочи	интериорна боя	фасадна мазилка
13-06	БАНЯ с ТОВАЛЕТНА	3.7 м²	гранитоазресни плочи	гранитоазресни плочи	лампелен окачен
АПАРТАМЕНТ 14					
14-01	АНТРЕ	4.8 м²	ламиниран паркет	интериорна боя	интериорна боя
14-02	СКЛАД	0.7 м²	ламиниран паркет	интериорна боя	интериорна боя

№	ПОМЕЩЕНИЕ	ПЛОЩ	ПОД	СТЕНИ	ТАВАН
АПАРТАМЕНТ 15					
15-01	АНТРЕ	5.1 м²	гранитоазресни плочи	интериорна боя	интериорна боя
15-02	СКЛАД	1.0 м²	гранитоазресни плочи	интериорна боя	интериорна боя
15-03	БАНЯ с ТОВАЛЕТНА	3.0 м²	гранитоазресни плочи	гранитоазресни плочи	лампелен окачен
15-04	СПАЛНЯ	15.9 м²	ламиниран паркет	интериорна боя	интериорна боя
15-05	ЛОДЖИЯ	15.0 м²	ламиниран паркет	интериорна боя	интериорна боя
15-06	ДНЕВНА, ТРАПЕЗАРИЯ, КУХИЯ	5.6 м²	ламиниран паркет	интериорна боя	фасадна мазилка
15-07	ЛОДЖИЯ	23.3 м²	ламиниран паркет	интериорна боя	интериорна боя
АПАРТАМЕНТ 16					
16-01	АНТРЕ	5.4 м²	гранитоазресни плочи	интериорна боя	интериорна боя
16-02	СКЛАД	1.0 м²	гранитоазресни плочи	интериорна боя	интериорна боя
16-03	ДНЕВНА, ТРАПЕЗАРИЯ, КУХИЯ	23.2 м²	ламиниран паркет	интериорна боя	интериорна боя

№	ПОМЕЩЕНИЕ	ПЛОЩ	ПОД	СТЕНИ	ТАВАН
АПАРТАМЕНТ 17					
17-01	АНТРЕ	4.2 м²	гранитоазресни плочи	интериорна боя	интериорна боя
17-02	СКЛАД	0.7 м²	гранитоазресни плочи	интериорна боя	интериорна боя
17-03	БАНЯ с ТОВАЛЕТНА	3.7 м²	гранитоазресни плочи	гранитоазресни плочи	лампелен окачен
17-04	СПАЛНЯ	10.7 м²	ламиниран паркет	интериорна боя	интериорна боя
17-05	ДНЕВНА, ТРАПЕЗАРИЯ, КУХИЯ	23.4 м²	ламиниран паркет	интериорна боя	интериорна боя
17-06	ЛОДЖИЯ	3.9 м²	гранитоазресни плочи	фасадна мазилка	фасадна мазилка
АПАРТАМЕНТ 18					
18-01	АНТРЕ	6.0 м²	гранитоазресни плочи	интериорна боя	интериорна боя
18-02	СКЛАД	0.7 м²	гранитоазресни плочи	интериорна боя	интериорна боя
18-03	БАНЯ с ТОВАЛЕТНА	3.7 м²	гранитоазресни плочи	гранитоазресни плочи	лампелен окачен
18-04	СПАЛНЯ	13.8 м²	ламиниран паркет	интериорна боя	интериорна боя
18-05	ДНЕВНА, ТРАПЕЗАРИЯ, КУХИЯ	4.2 м²	ламиниран паркет	интериорна боя	фасадна мазилка
18-06	ЛОДЖИЯ	23.3 м²	ламиниран паркет	интериорна боя	интериорна боя
АПАРТАМЕНТ 19					
19-01	АНТРЕ	6.4 м²	гранитоазресни плочи	интериорна боя	интериорна боя
19-02	ДНЕВНА, ТРАПЕЗАРИЯ, КУХИЯ	28.6 м²	ламиниран паркет	интериорна боя	интериорна боя
19-03	СПАЛНЯ	15.5 м²	ламиниран паркет	интериорна боя	интериорна боя
19-04	ЛОДЖИЯ	5.6 м²	гранитоазресни плочи	фасадна мазилка	фасадна мазилка

№	ПОМЕЩЕНИЕ	ПЛОЩ	ПОД	СТЕНИ	ТАВАН
АПАРТАМЕНТ 20					
20-01	АНТРЕ	10.3 м²	ламиниран паркет	интериорна боя	интериорна боя
20-02	СКЛАД	0.7 м²	гранитоазресни плочи	интериорна боя	интериорна боя
20-03	БАНЯ с ТОВАЛЕТНА	3.9 м²	гранитоазресни плочи	гранитоазресни плочи	лампелен окачен
20-04	СПАЛНЯ	13.0 м²	ламиниран паркет	интериорна боя	интериорна боя
20-05	ЛОДЖИЯ	4.0 м²	ламиниран паркет	интериорна боя	интериорна боя
20-06	БАНЯ с ТОВАЛЕТНА	4.3 м²	гранитоазресни плочи	гранитоазресни плочи	лампелен окачен
АПАРТАМЕНТ 21					
21-01	АНТРЕ	2.8 м²	гранитоазресни плочи	интериорна боя	интериорна боя
21-02	БАНЯ с ТОВАЛЕТНА	2.0 м²	гранитоазресни плочи	гранитоазресни плочи	лампелен окачен
21-03	ДНЕВНА, ТРАПЕЗАРИЯ, КУХИЯ	20.1 м²	ламиниран паркет	интериорна боя	интериорна боя
21-04	СПАЛНЯ	13.3 м²	ламиниран паркет	интериорна боя	интериорна боя
21-05	ЛОДЖИЯ	10.6 м²	ламиниран паркет	интериорна боя	интериорна боя
21-06	ДНЕВНА, ТРАПЕЗАРИЯ, КУХИЯ	10.6 м²	ламиниран паркет	интериорна боя	интериорна боя
21-07	АНТРЕ	2.8 м²	гранитоазресни плочи	интериорна боя	интериорна боя
21-08	БАНЯ с ТОВАЛЕТНА	3.2 м²	гранитоазресни плочи	гранитоазресни плочи	лампелен окачен
21-09	ДНЕВНА, ТРАПЕЗАРИЯ, КУХИЯ	23.4 м²	ламиниран паркет	интериорна боя	интериорна боя
21-10	ЛОДЖИЯ	3.9 м²	гранитоазресни плочи	фасадна мазилка	фасадна мазилка

№	ПОМЕЩЕНИЕ	ПЛОЩ	ПОД	СТЕНИ	ТАВАН
АПАРТАМЕНТ 22					
22-01	АНТРЕ	4.2 м²	гранитоазресни плочи	интериорна боя	интериорна боя
22-02	СКЛАД	0.7 м²	гранитоазресни плочи	интериорна боя	интериорна боя
22-03	БАНЯ с ТОВАЛЕТНА	3.8 м²	гранитоазресни плочи	гранитоазресни плочи	лампелен окачен
22-04	СПАЛНЯ	18.8 м²	ламиниран паркет	интериорна боя	интериорна боя
22-05	ЛОДЖИЯ	18.8 м²	ламиниран паркет	интериорна боя	интериорна боя
22-06	ДНЕВНА, ТРАПЕЗАРИЯ, КУХИЯ	22.4 м²	ламиниран паркет	интериорна боя	интериорна боя
22-07	АНТРЕ	4.0 м²	гранитоазресни плочи	интериорна боя	интериорна боя

№	ПОМЕЩЕНИЕ	ПЛОЩ	ПОД	СТЕНИ	ТАВАН
АПАРТАМЕНТ 23					
23-01	АНТРЕ	6.8 м²	гранитоазресни плочи	интериорна боя	интериорна боя
23-02	СКЛАД	2.9 м²	гранитоазресни плочи	интериорна боя	интериорна боя
23-03	СПАЛНЯ	14.2 м²	ламиниран паркет	интериорна боя	интериорна боя
23-04	ЛОДЖИЯ	4.0 м²	ламиниран паркет	интериорна боя	интериорна боя
23-05	ДНЕВНА, ТРАПЕЗАРИЯ, КУХИЯ	22.4 м²	ламиниран паркет	интериорна боя	интериорна боя
23-06	БАНЯ с ТОВАЛЕТНА	4.0 м²	гранитоазресни плочи	гранитоазресни плочи	лампелен окачен
АПАРТАМЕНТ 24					
24-01	АНТРЕ	4.2 м²	гранитоазресни плочи	интериорна боя	интериорна боя
24-02	СКЛАД	0.7 м²	гранитоазресни плочи	интериорна боя	интериорна боя
24-03	БАНЯ с ТОВАЛЕТНА	3.8 м²	гранитоазресни плочи	гранитоазресни плочи	лампелен окачен
24-04	СПАЛНЯ	18.8 м²	ламиниран паркет	интериорна боя	интериорна боя
24-05	ЛОДЖИЯ	18.8 м²	ламиниран паркет	интериорна боя	интериорна боя
24-06	ДНЕВНА, ТРАПЕЗАРИЯ, КУХИЯ	22.4 м²	ламиниран паркет	интериорна боя	интериорна боя
24-07	АНТРЕ	4.0 м²	гранитоазресни плочи	интериорна боя	интериорна боя

- ЗАБЕЛЖКА:**
- Всички размери са в см, етажните вертикални линии са в метри;
 - Да се запази само карповете и надписите. Графично означение за размери от чертежа са неважни;
 - Включват се вратите и прозорците да се съгласуват с кола за етаж; за етаж; за етаж; за етаж;
 - Мерките на вратите и прозорците са издржани;
 - За инсталации (ОВ, В, Е, Е) да се следват съответните проекти;
 - За всички колони, шайби и други метални конструктивни елементи да се следва проекта по част конструкция;
 - При изпълнение на мазили, шпакловки, облицовки и ниски да се спазват изискванията на фирмата производител;
 - При необходимост врати на стълбището да се вършат по време на работите по съответната част.

- ЛЕГЕНДА НА ОЗНАЧЕНИЯТА:**
- СПЕЦИФИКАЦИОННО ОЗНАЧЕНИЕ НА ВРАТА КЪДЕТО: XXX - ШИРИНА НА ИЗДЕЛИЕТО
 - YYY - ВИСОЧИНА НА ИЗДЕЛИЕТО
 - E120 - ПОКАЖИТЕЛНИ ОЗНАЧЕНИЯ НА ИЗДЕЛИЕТО СЪГЛАСНО ПРОЕКТ ПО ЧАСТ ПОЖАРНА БЕЗОПАСНОСТ
 - СПЕЦИФИКАЦИОННО ОЗНАЧЕНИЕ НА ПРОЗОРЦЕТИ ИЛИ ДРУГО ПОДОБНО ИЗДЕЛИЕ КЪДЕТО: XXX - ШИРИНА НА ИЗДЕЛИЕТО
 - YYY - ВИСОЧИНА НА ИЗДЕЛИЕТО
 - ZZZ - ВИСОЧИНА НА ПРОЗОРЪЧЕН ПАРАЛЕЛ МЕРЕН ОТ КОТА ГОТОВ ПОД
 - WB - ТИП ПРОЗОРЪЦ
 - W250 - НОМЕР ПРОЗОРЪЦ
 - СПЕЦИФИКАЦИОННО ОЗНАЧЕНИЕ НА ПОМЕЩЕНИЕТО КЪДЕТО: N - НОМЕР НА ПОМЕЩЕНИЕТО НА СЪВЪЕТНО НИВО
 - XXX - ШИРИНА НА ПОМЕЩЕНИЕТО
 - YYY - ВИСОЧИНА НА ПОМЕЩЕНИЕТО
 - ZZZ - НАИМЕНОВАНИЕ НА ПОМЕЩЕНИЕТО
 - UUU m² - ПЛОЩ КВАДРАТНИ МЕТРИ
 - 0.00 СИМВОЛНО ОЗНАЧЕНИЕ НА ПЛАН НА ОТНОСИТЕЛНА КОТА ПОКАЗАНА В МЕТРИ
 - XX - АРХИТЕКТУРЕН РАЗМЕР КАЗАН В САНТИМЕТРИ
 - CONCRETE STAIN - КОНКРЕТЕН СТАИНАБЕТОН ЕЛЕМЕНТ, СОРЕД ПРОЕКТА ПО ЧАСТ КОНСТРУКЦИИ
 - WALL - ТЪЛКАНА ЗАБИРАЧ
 - WALL - СТЕНА СЪС ЗВУКОИЗОЛАЦИЯ

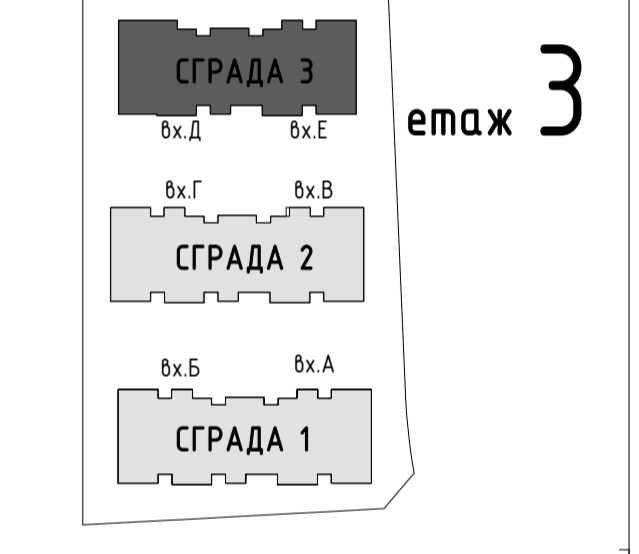

ОБЕКТ / PROJECT NAME:
ТРИ БРОЯ МНОГОФАМИЛНИ ЖИЛИЩНИ СГРАДИ С ПОДВЕЗНИ ГАРАЖИ

ПОДОбЕКТ / PROJECT NAME:
СГРАДА 3

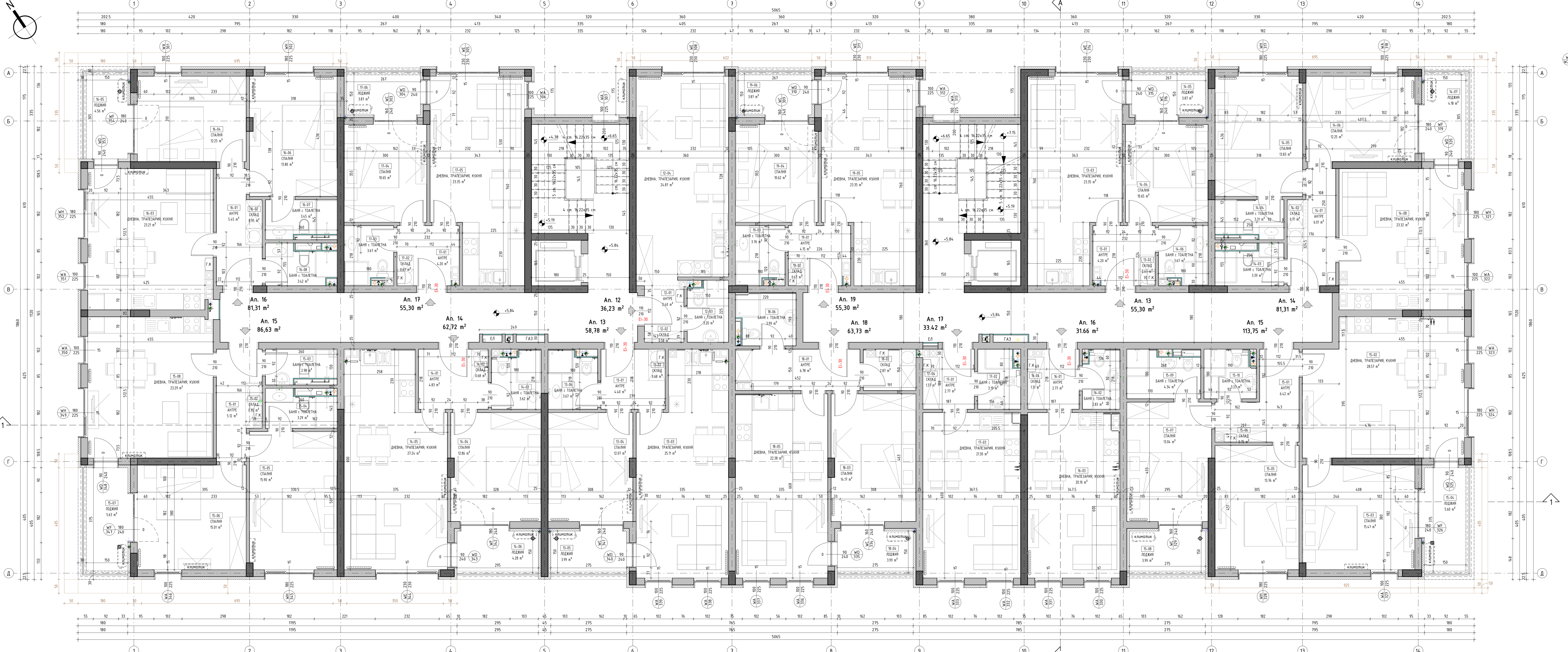

РАЗПРЕДЕЛЕНИЕ ТРЕТИ ЕТАЖ, КОТА +5.84 1:50

№	ПОМЕЩЕНИЕ	ПЛОЩ	ПОД	СТЕНИ	ТАВАН
СГРАДА 3					
ВХОД Д					
АПАРТАМЕНТ 18					
18-01	АНТРЕ	4.3 м ²	гранитоазресни плочи	интериорна боя	интериорна боя
18-02	СПАЛНЯ	18.0 м ²	ламиниран паркет	интериорна боя	интериорна боя
18-03	БАНЯ с ТОВАЛЕТНА	3.4 м ²	гранитоазресни плочи	гранитоазресни плочи	лампелен окачен
18-04	ДНЕВНА, ТРАПЕЗАРИЯ, КУХИЯ	22.8 м ²	ламиниран паркет	интериорна боя	интериорна боя
АПАРТАМЕНТ 19					
19-01	АНТРЕ	8.4 м ²	гранитоазресни плочи	интериорна боя	интериорна боя
19-02	БАНЯ	3.7 м ²	гранитоазресни плочи	гранитоазресни плочи	лампелен окачен
19-03	ДНЕВНА, ТРАПЕЗАРИЯ, КУХИЯ	29.2 м ²	ламиниран паркет	интериорна боя	интериорна боя
19-04	СПАЛНЯ	12.1 м ²	ламиниран паркет	интериорна боя	интериорна боя
19-05	СПАЛНЯ	19.7 м ²	ламиниран паркет	интериорна боя	интериорна боя
19-06	СПАЛНЯ	14.8 м ²	ламиниран паркет	интериорна боя	интериорна боя

№	ПОМЕЩЕНИЕ	ПЛОЩ	ПОД	СТЕНИ	ТАВАН
СГРАДА 3					
ВХОД Е					
АПАРТАМЕНТ 20					
20-01	АНТРЕ	9.0 м ²	гранитоазресни плочи	интериорна боя	интериорна боя
20-02	ТОВАЛЕТНА	2.2 м ²	гранитоазресни плочи	гранитоазресни плочи	лампелен окачен
20-03	БАНЯ с ТОВАЛЕТНА	5.1 м ²	гранитоазресни плочи	гранитоазресни плочи	лампелен окачен
20-04	ДНЕВНА, ТРАПЕЗАРИЯ, КУХИЯ	27.7 м ²	ламиниран паркет	интериорна боя	интериорна боя
АПАРТАМЕНТ 21					
21-01	АНТРЕ	10.6 м ²	гранитоазресни плочи	интериорна боя	интериорна боя
21-02	БАНЯ с ТОВАЛЕТНА	4.5 м ²	гранитоазресни плочи	гранитоазресни плочи	лампелен окачен
21-03	БАНЯ с ТОВАЛЕТНА	4.5 м ²	гранитоазресни плочи	гранитоазресни плочи	лампелен окачен
21-04	ДНЕВНА, ТРАПЕЗАРИЯ, КУХИЯ	25.7 м ²	ламиниран паркет	интериорна боя	интериорна боя
21-05	СПАЛНЯ	13.1 м ²	ламиниран паркет	интериорна боя	интериорна боя
21-06	СПАЛНЯ	12.9 м ²	ламиниран паркет	интериорна боя	интериорна боя
21-07	СПАЛНЯ	12.2 м ²	ламиниран паркет	интериорна боя	интериорна боя

№	ПОМЕЩЕНИЕ	ПЛОЩ	ПОД	СТЕНИ	ТАВАН
СГРАДА 3					
ВХОД А					
АПАРТАМЕНТ 22					
22-01	АНТРЕ	6.1 м ²	ламиниран паркет	интериорна боя	интериорна боя
22-02	БАНЯ с ТОВАЛЕТНА	3.9 м ²	гранитоазресни плочи	гранитоазресни плочи	лампелен окачен
22-03	СПАЛНЯ	14.0 м ²	ламиниран паркет	интериорна боя	интериорна боя
22-04	ДНЕВНА, ТРАПЕЗАРИЯ, КУХИЯ	29.0 м ²	ламиниран паркет	интериорна боя	интериорна боя
АПАРТАМЕНТ 23					
23-01	АНТРЕ	10.6 м ²	гранитоазресни плочи	интериорна боя	интериорна боя
23-02	БАНЯ с ТОВАЛЕТНА	4.5 м ²	гранитоазресни плочи	гранитоазресни плочи	лампелен окачен
23-03	БАНЯ с ТОВАЛЕТНА	4.5 м ²	гранитоазресни плочи	гранитоазресни плочи	лампелен окачен
23-04	ДНЕВНА, ТРАПЕЗАРИЯ, КУХИЯ	25.7 м ²	ламиниран паркет	интериорна боя	интериорна боя
23-05	СПАЛНЯ	13.1 м ²	ламиниран паркет	интериорна боя	интериорна боя
23-06	СПАЛНЯ	12.9 м ²	ламиниран паркет	интериорна боя	интериорна боя
23-07	СПАЛНЯ	12.2 м ²	ламиниран паркет	интериорна боя	интериорна боя

№	ПОМЕЩЕНИЕ	ПЛОЩ	ПОД	СТЕНИ	ТАВАН
СГРАДА 3					
ВХОД Б					
АПАРТАМЕНТ 24					
24-01	АНТРЕ	6.1 м ²	ламиниран паркет	интериорна боя	интериорна боя
24-02	БАНЯ с ТОВАЛЕТНА	3.9 м ²	гранитоазресни плочи	гранитоазресни плочи	лампелен окачен
24-03	СПАЛНЯ	14.0 м ²	ламиниран паркет	интериорна боя	интериорна боя
24-04	ДНЕВНА, ТРАПЕЗАРИЯ, КУХИЯ	29.0 м ²	ламиниран паркет	интериорна боя	интериорна боя
АПАРТАМЕНТ 25					
25-01	АНТРЕ	6.1 м ²	ламиниран паркет	интериорна боя	интериорна боя
25-02	БАНЯ с ТОВАЛЕТНА	3.9 м ²	гранитоазресни плочи	гранитоазресни плочи	лампелен окачен
25-03	СПАЛНЯ	14.0 м ²	ламиниран паркет	интериорна боя	интериорна боя
25-04	ДНЕВНА, ТРАПЕЗАРИЯ, КУХИЯ	29.0 м ²	ламиниран паркет	интериорна боя	интериорна боя
АПАРТАМЕНТ 26					
26-01	АНТРЕ	6.1 м ²	ламиниран паркет	интериорна боя	интериорна боя
26-02	БАНЯ с ТОВАЛЕТНА	3.9 м ²	гранитоазресни плочи	гранитоазресни плочи	лампелен окачен
26-03	СПАЛНЯ	14.0 м ²	ламиниран паркет	интериорна боя	интериорна боя
26-04	ДНЕВНА, ТРАПЕЗАРИЯ, КУХИЯ	29.0 м ²	ламиниран паркет	интериорна боя	интериорна боя

- ЗАБЕЛЖКА:**
- Всички размери са в см, етажните вертикални колони са в метри;
 - Да се чепат само катровките и настилки;
 - Графиките означени размери от чертежа са приблизителни;
 - Всички размери на вратите и прозорците да се считат по като готови под;
 - Мерките на вратите и прозорците са заварки;
 - За изолационни ПДЖ,ЕПД да се следват съответните проекти;
 - За всички колони, шайби и други метални конструктивни елементи да се гледа проекта по част конструктивна;
 - При изпълнение на изолации, шпакловки, облицовки и настилки да се спазват изискванията на фирмата производител;
 - При неясноти по време на изпълнението да се търсят проектантите по съответната част.

- ЛЕГЕНДА НА ОЗНАЧЕНИЯТА:**
- СПЕЦИФИКАЦИОННО ОЗНАЧЕНИЕ НА ВРАТА КЪДЕТО:
 - XXX - ШИРИНА НА ИЗДЕЛИЕ КЪДЕТО
 - YYY - ВИСОЧИНА НА ИЗДЕЛИЕТО
 - СПЕЦИФИКАЦИОННО ОЗНАЧЕНИЕ НА ПРОЗОРЕЦ ИЛИ ДРУГО ПОДЪЗОРЪЧНО ИЗДЕЛИЕ КЪДЕТО:
 - XXX - ШИРИНА НА ИЗДЕЛИЕТО
 - YYY - ВИСОЧИНА НА ИЗДЕЛИЕТО
 - ZZZ - ВИСОЧИНА НА ПОДЪЗОРЪЧЕН ПАРАПЕТ
 - МЕРНИ ОТ КОИТА ГОТОВ ПОД
 - WB - ТИП ПРОЗОРЕЦ
 - W259 - НОМЕР ПРОЗОРЕЦ
 - СПЕЦИФИКАЦИОННО ОЗНАЧЕНИЕ НА ПОМЕЩЕНИЕТО КЪДЕТО:
 - XXX - НОМЕР НА ПОМЕЩЕНИЕТО НА СЪВЪЕТНОТО НИВО
 - YYY n2 - НАИМЕНОВАНИЕ НА ПОМЕЩЕНИЕТО
 - YYY n2 - ПЛОЩ КВАДРАТНИ МЕТРИ
 - СИМВОЛНО ОЗНАЧЕНИЕ В ПЛАН НА ОТНОСИТЕЛНА КОТА ПОКАЗВАНА В МЕТРИ
 - XX - АРХИТЕКТУРЕН РАЗМЕР ИЗКАЗАН В САНТИМЕТРИ
 - КОНСТРУКТИВЕН СТОЯНОВЕТОНЕН ЕЛЕМЕНТ, СПОРЕД ПРОЕКТА ПО ЧАСТ КОНСТРУКЦИИ
 - ТУХЛАТА ЗИДАРИЯ
 - СТЕНА СЪС ЗВУКОИЗОЛАЦИЯ

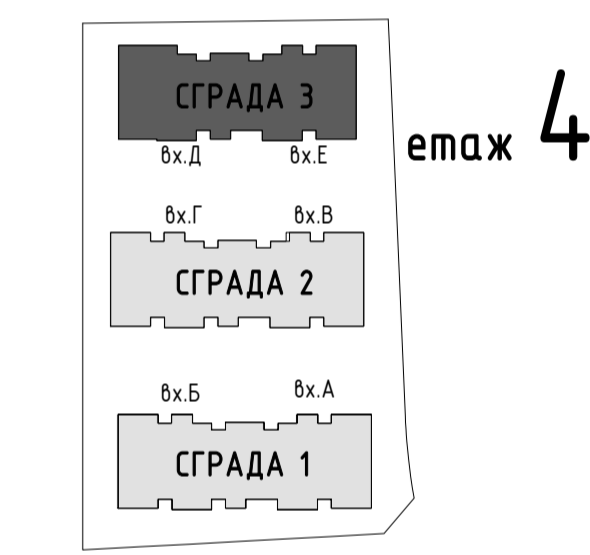
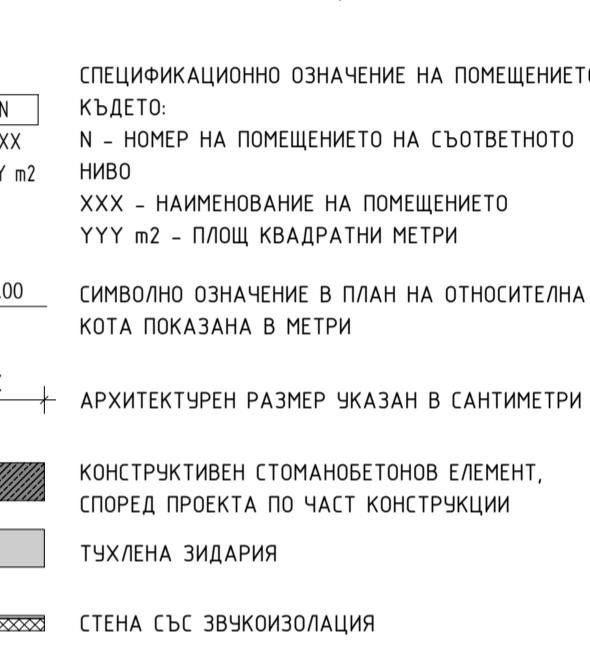
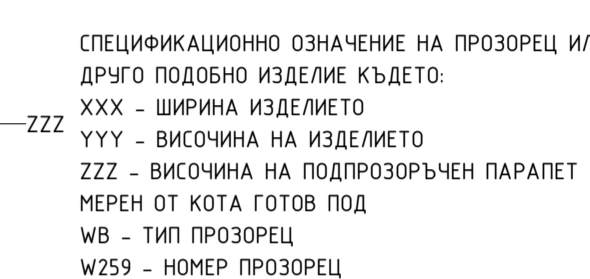

ОБЪКТ / PROJECT NAME:
ТРИ БРОЯ МНОГОФАМИЛНИ ЖИЛИЩНИ СГРАДИ С ПОДЗЕМНИ ГАРАЖИ
 ПОДЪЕМНИ ГАРАЖИ
 ОБЪКТ / PROJECT NAME:
СГРАДА 3

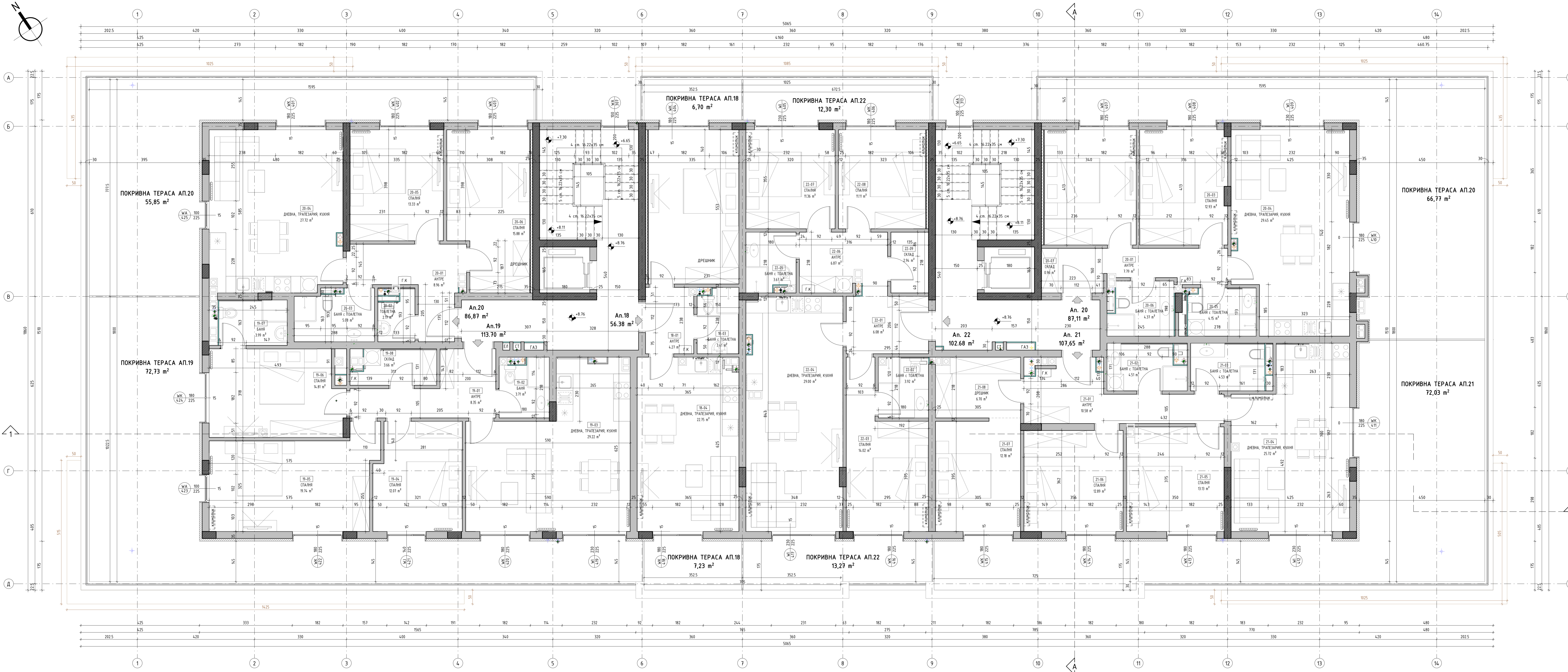

РАЗПРЕДЕЛЕНИЕ ЧЕТВЪРТИ ЕТАЖ, кота +8.76 1 : 50